

Dodavatel**ALPIQ ENERGY SE**

Jungmannova 26/15, 110 00 Praha - Nové Město

Společnost zapsaná v obchodním rejstříku

vedeném u rejstříkového soudu:

Městský soud v Praze, oddíl H, vložka 81

IČ: 28477090, DIČ: CZ28477090

Bankovní spojení: UniCredit Bank Czech Republic, a.s.

Číslo účtu: 1387705121/2700

IBAN: CZ192700000001387705121, SWIFT: BACXCZPP

**Mateřská škola Břeclav, Na Valtické 727,
příspěvková organizace****Na Valtické 727/92****691 41 Břeclav - Charvátská Nová Ves****Plán záloh (rozpis záloh)****Zákazník****Mateřská škola Břeclav, Na Valtické 727, příspěvková
organizace**

Na Valtické 727/92, 691 41 Břeclav - Charvátská Nová Ves

IČ: 63433842

Společnost zapsaná v obchodním rejstříku

vedeném u rejstříkového soudu:

Krajský soud v Brně, oddíl Pr, vložka 1977

Bankovní spojení: Komerční banka, a.s.

Číslo účtu: 19 - 1908830287/0100

Variabilní symbol:	7200000622
Datum vystavení:	05.01.2021
Forma úhrady:	Bankovní převod
Číslo smluvního účtu:	7200000622
Číslo zákazníka:	2000000260

Odběrné místo**Adresa:** Na Valtické 727/92, 691 41 Břeclav**EAN kód:** 859182400200823640

Vážený zákazníku,

v souladu se smlouvou o sdružených službách dodávky elektřiny ze dne 07.05.2020 Vám předepisujeme níže uvedené zálohy na
dodávku elektřiny.

	Datum splatnosti		Záloha období		Celkem s DPH (Kč)	
z Fa 04/2021	15.01.2021	11.1.2021	01.01.2021 - 31.01.2021	CR ✓	7 180,00	✓
z Fa 11/2021	15.02.2021	12.2.2021	01.02.2021 - 28.02.2021	CR ✓	7 180,00	✓
z Fa 03/2021	15.03.2021	9.3.2021	01.03.2021 - 31.03.2021	CR ✓	7 180,00	✓
z Fa 05/2021	15.04.2021	6.4.2021	01.04.2021 - 30.04.2021	CR ✓	7 180,00	✓
z Fa 07/2021	15.05.2021	4.5.2021	01.05.2021 - 31.05.2021	CR	7 180,00	
z Fa 09/2021	15.06.2021	3.6.2021	01.06.2021 - 30.06.2021	CR	7 180,00	
z Fa 11/2021	15.07.2021	7.7.2021	01.07.2021 - 31.07.2021	CR	7 180,00	
z Fa 13/2021	15.08.2021	4.8.2021	01.08.2021 - 31.08.2021	CR	7 180,00	
z Fa 15/2021	15.09.2021	3.9.2021	01.09.2021 - 30.09.2021	CR	7 180,00	
z Fa 17/2021	15.10.2021	4.10.2021	01.10.2021 - 31.10.2021	CR	7 180,00	
z Fa 19/2021	15.11.2021	4.11.2021	01.11.2021 - 30.11.2021	CR	7 180,00	
z Fa 12/2021	15.12.2021	6.12.2021	01.12.2021 - 31.12.2021	CR	7 180,00	

Zálohy prosím uhradte na bankovní účet s použitím variabilního symbolu, dle následující specifikace**Číslo bankovního účtu: 1387705121/2700****Variabilní symbol: 7200000622**

Datum splatnosti se rozumí připsání dané částky na účet dodavatele. Prosíme uvádějte správný variabilní symbol.

Dodavatel

ALPIQ ENERGY SE

Jungmannova 26/15, 110 00 Praha - Nové Město

Společnost zapsaná v obchodním rejstříku
vedeném u rejstříkového soudu:

Městský soud v Praze, oddíl H, vložka 81

IČ: 28477090, DIČ: CZ28477090

Bankovní spojení: UniCredit Bank Czech Republic, a.s.

Číslo účtu: 1387705121/2700

IBAN: CZ1927000000001387705121 SWIFT: BACXCP

Mateřská škola Břeclav, Na Valtické 727,
příspěvková organizace

Na Valtické 727/92

691 41 Břeclav - Charvátská Nová Ves

FAKTURA za sdružené služby dodávky elektřiny

Část A

Zákazník

Mateřská škola Břeclav, Na Valtické 727, příspěvková
organizace

Na Valtické 727/92, 691 41 Břeclav - Charvátská Nová Ves

IČ: 63433842

Společnost zapsaná v obchodním rejstříku
vedeném u rejstříkového soudu:

Krajský soud v Brně, oddíl Pr, vložka 1977

Bankovní spojení: Komerční banka, a.s.

Číslo účtu: 19-1908830287/0100

Číslo zákazníka: 20000000260

Variabilní symbol:	7200000622
Datum uskutečnění zdanitelného plnění:	04.02.2021
Datum vystavení:	04.02.2021
Datum splatnosti:	25.02.2021
Forma úhrady:	Bankovní převod
Číslo smluvního účtu:	7200000622
Číslo daňového dokladu:	FA2021001255

Vážený zákazníku,
fakturujeme Vám spotřebu elektřiny dle Smlouvy o sdružených službách dodávky elektřiny za období 01.01.2021 do 31.01.2021.

Celkové množství odebrané elektřiny: 1,762 MWh.

Vaše aktuální fakturace

Rekapitulace	Sazba DPH (%)	Základ pro DPH (Kč)	DPH (Kč)	Celkem (Kč)
Cena celkem	21	7 593,79	1 594,70	9 188,49
Zaplacené zálohy	21	- 5 933,88	- 1 246,12	- 7 180,00
Rozdíl ke zdanění	21	1 659,91	348,58	2 008,49
Zaokrouhlení				- 0,49
Nedoplatek (Kč)				2 008,00

Nedoplatek **2 008,00 Kč** prosím uhradte do **25.02.2021** na účet **1387705121/2700** pod variabilním symbolem **7200000622**.

Zákaznický servis

Tel.: +420246034555

fakturace@alpiq-energy.cz

www.alpiq-energy.cz

Poruchová linka

EG.D, a.s. +420800225577

Spotřeba za zúčtovací období

Začátek zúčtovacího období	Konec zúčtovacího období	Počáteční stav		Konečný stav	
01.01.2021	31.01.2021	Vysoký tarif	57 169 kWh	Vysoký tarif	58 328 kWh
		Nízký tarif	31 216 kWh	Nízký tarif	31 819 kWh
Dodané množství elektřiny (VT)					1 159 kWh
Dodané množství elektřiny (NT)					603 kWh

Přehled plateb

Účtované množství		Průměrná jednotková cena bez DPH	Částka celkem bez DPH (Kč)	Částka celkem s DPH (Kč)
VT	1 159 kWh	4,22 Kč/kWh	4 893,71	5 921,39
NT	603 kWh	1,72 Kč/kWh	1 038,18	1 256,20
	1,00 měsíc	1 661,91 Kč/měsíc	1 661,91	2 010,91
Souhrn částek celkem (s DPH)				9 188,50

Část B

Odběrné místo

Adresa odběrného místa: Na Valtické 727/92, 691 41 Břeclav

EAN kód odběrného místa: 859182400200823640

Odečtové období: 01.01.2021 - 31.01.2021

Produktová řada: Akumulace

Způsob měření: B

Typový diagram
dodávek: TDD2

Historie spotřeby zákazníka

Nelze porovnat z důvodu nesrovnatelných zúčtovacích období.

Zaplacené zálohy zahrnuté do faktury

Číslo smlouvy	Datum přijetí	DPH (%)	Základ daně (Kč)	DPH (Kč)	Výše úplaty (Kč)
E-2021-000621	18.01.2021	21	5 933,88	1 246,12	7 180,00

Vyúčtování za dodávku elektřiny (částky jsou uvedeny bez DPH)

Fakturační období	Popis položky	Spotřeba	Jednotka	Cena (Kč/jed.)	Celkem (Kč)
01.01.2021 - 31.01.2021	Spotřeba VT	1,159	MWh	1 504,52	1 743,74
01.01.2021 - 31.01.2021	Spotřeba NT	0,603	MWh	957,19	577,19
01.01.2021 - 31.01.2021	Stálý plat	1,000	měsíc	0,00	0,00
Celkem					2 320,93

Vyúčtování platby za distribuci elektřiny a související služby (částky jsou uvedeny bez DPH)

Fakturační období	Popis položky	Sazba	Tarif	Spotřeba	Jednotka	Cena (Kč/jed.)	Celkem (Kč)
01.01.2021 - 31.01.2021	Plat za distribuované množství elektřiny VT	C25d	VT	1,159	MWh	2 101,23	2 435,33
01.01.2021 - 31.01.2021	Plat za distribuované množství elektřiny NT	C25d	NT	0,603	MWh	147,89	89,18
Fakturační období	Platba za příkon	Sazba		Jistič (A)	Období	Plat (Kč/měs)	Celkem (Kč)
01.01.2021 - 31.01.2021	Měsíční plat za rez. příkon	C25d		3x120	1,000	1 658,00	1 658,00
Fakturační období	Popis položky			Spotřeba	Jednotka	Cena (Kč/jed.)	Celkem (Kč)
01.01.2021 - 31.01.2021	Systémové služby			1,762	MWh	93,30	164,39
01.01.2021 - 31.01.2021	Částka za KVET, OZE a DZ			1,762	MWh	495,00	872,19
01.01.2021 - 31.01.2021	Platba OTE za měsíc od 1.1.2016			1,000	měsíc	3,91	3,91
Celkem							5 223,00

Regulované služby platného a účinného Cenového rozhodnutí ERÚ:

Cena za systémové služby – pevná cena za systémové služby poskytované provozovatelem přenosové soustavy ČEPS, a.s. účastníkům trhu s elektřinou, jejichž zařízení je připojeno k elektrizační soustavě České republiky.

Cena vícenákladů na podporu elektřiny z OZE, KVET a DZ – cena na krytí vícenákladů spojených s podporou elektřiny z obnovitelných zdrojů (OZE), kombinované výroby elektřiny a tepla (KVET) a druhotných zdrojů (DZ).

Cena OTE za činnost zúčtování – pevná cena za činnost zúčtování Operátora trhu s elektřinou, a.s.

Výpočet platby na podporu KVET, OZE

Fakturační období	Výpočet	Množství	Cena za jednotku	Celkem
01.01.2021 - 31.01.2021	Podle spotřeby 1,762 x 495	1,762 MWh	495,00 Kč/MWh	872,19 Kč
01.01.2021 - 31.01.2021	Podle jističe 1 x 3 x 120 x 15,07	360 A.měsíc	15,07 Kč/A/měsíc	5 425,20 Kč

Do plateb za distribuci je zahrnuta nižší z výsledných plateb pro OZE.

Daň z elektřiny (částky jsou uvedeny bez DPH)

Fakturační období	Popis položky	Spotřeba	Jednotka	Cena (Kč/jed.)	Celkem (Kč)
01.01.2021 - 31.01.2021	Daň z elektřiny - zdaněná	1,762	MWh	28,30	49,86
01.01.2021 - 31.01.2021	Daň z elektřiny - osvobozená	0,000	MWh	0,00	0,00
Celkem					49,86

Celkem za služby dodávky elektřiny v Kč bez DPH (distribuce elektřiny, ostatní služby a dodávka elektřiny)

7 593,79

Detail spotřeby

Číslo elektroměru	ZO	Tarif	Násobitel	Počáteční stav	Datum odečtu	Koncový stav	Datum odečtu	Naměřeno (kWh)
50790100		VT	1	57 169	01.01.2021	58 328	31.01.2021	1 159,000
50790100		NT	1	31 216	01.01.2021	31 819	31.01.2021	603,000
Celkem								1 762,000

Položka ZO – způsob odečtu, nabývá hodnot: O – Odhad spotřeby, S – Samoodečet, Z – Změna ceny, C – Oprava spotřeby, Bez hodnoty – Odečet provozovatelem distribuční soustavy

Část C

Informace pro zákazníky

Národní podíl jednotlivých zdrojů nebo původu energie na celkové směsi paliv v roce 2019:

Původ elektřiny	% podíl
Obnovitelné zdroje - Celkem	3,90
- Sluneční	1,66
- Větrné	0,00
- Vodní	0,44
- Geotermální	0,00
- Biomasa	1,81
- Ostatní	0,00
Fosilní zdroje - Celkem	57,01
- Hnědé uhlí	46,18
- Černé uhlí	2,84
- Zemní plyn	7,74
- Ropa a ropné produkty	0,15
- Druhotné zdroje a ostatní	0,10
Jaderné zdroje - Celkem	39,09

Informativní podíl jednotlivých zdrojů nebo původu energie na celkové směsi paliv dodavatele ALPIQ ENERGY SE v roce 2019:

Původ elektřiny	% podíl
podíl elektřiny vyrobené z uhlí	43,11
podíl elektřiny vyrobené ze zemního plynu	1,59
podíl elektřiny vyrobené v jaderných zařízeních	7,31
podíl elektřiny vyrobené ze zdrojů využívajících obnovitelné zdroje energie	0,56
podíl elektřiny využívající druhotné energetické zdroje	0,00
podíl elektřiny z ostatních zdrojů	47,43
CELKEM	100

Elektřina z obnovitelných zdrojů

Pokud máte sjednaný produkt s dodávkou elektřiny z obnovitelných zdrojů, byla Vám tato elektřina dodána ve smyslu §2 písm. a) zákona č. 165/2012 Sb., v platném znění.

Informace o dopadech výroby elektřiny na životní prostředí

- Český hydrometeorologický ústav, Úsek ochrany čistoty ovzduší http://www.chmi.cz/files/portal/docs/uoco/oez/emise_CZ.html
- Ministerstvo průmyslu a obchodu: <http://www.mpo.cz>
- Ministerstvo životního prostředí: <http://www.mzp.cz>
- Správa úložišť radioaktivních odpadů: <http://www.surao.cz>

Reklamacie, řešení sporů

Reklamací vyúčtování lze uplatnit v zákonných lhůtách dle platné legislativy a Obchodních podmínek. Můžete ji podat způsobem stanoveným v Obchodních podmínkách, zejména pak telefonicky na zákaznické lince +420246034555, zaslat emailem na reklamace@alpiq-energy.cz, písemně na adresu sídla naší společnosti, popř. prostřednictvím portálu Můj Alpiq.

Zákazník je oprávněn obrátit se ve věci řešení sporu na Energetický regulační úřad, který řeší spory v mezích zákona č. 458/2000 Sb., o podmínkách podnikání a o výkonu státní správy v energetických odvětvích a o změně některých zákonů (energetický zákon). V případech, které nespádají do působnosti Energetického regulačního úřadu je zákazník oprávněn řešit spor soudní cestou.

Důležité kontaktní údaje

adresa sídla
telefonní číslo
adresa webových stránek
adresa elektronické podatelny

Energetický regulační úřad

Masarykovo náměstí 5, 586 01 Jihlava
564 578 666 - ústředna
<http://www.eru.cz/>
podatelna@eru.cz

Ministerstvo průmyslu a obchodu

Na Františku 32, 110 15 Praha 1
224 851 111
<http://www.mpo.cz/>
posta@mpo.cz

Dodavatel**ALPIQ ENERGY SE**

Jungmannova 26/15, 110 00 Praha - Nové Město

Společnost zapsaná v obchodním rejstříku

vedeném u rejstříkového soudu:

Městský soud v Praze, oddíl H, vložka 81

IČ: 28477090, DIČ: CZ28477090

Bankovní spojení: UniCredit Bank Czech Republic, a.s.

Číslo účtu: 1387705121/2700

IBAN: CZ1927000000001387705121 SWIFT: BACXZPP

**Mateřská škola Břeclav, Na Valtické 727,
příspěvková organizace****Na Valtické 727/92****691 41 Břeclav - Charvátská Nová Ves****FAKTURA za sdružené služby dodávky elektřiny****Část A****Zákazník****Mateřská škola Břeclav, Na Valtické 727, příspěvková
organizace**

Na Valtické 727/92, 691 41 Břeclav - Charvátská Nová Ves

IČ: 63433842

Společnost zapsaná v obchodním rejstříku

vedeném u rejstříkového soudu:

Krajský soud v Brně, oddíl Pr, vložka 1977

Bankovní spojení: Komerční banka, a.s.

Číslo účtu: 19-1908830287/0100

Číslo zákazníka: 20000000260

Variabilní symbol: 7200000622**Datum uskutečnění
zdanitelného plnění: 05.03.2021****Datum vystavení: 05.03.2021****Datum splatnosti: 26.03.2021****Forma úhrady: Příkaz k úhradě****Číslo smluvního účtu: 7200000622****Číslo daňového dokladu: FA2021001969**

Vážený zákazníku,

fakturujeme Vám spotřebu elektřiny dle Smlouvy o sdružených službách dodávky elektřiny za období 01.02.2021 do 28.02.2021.

Celkové množství odebrané elektřiny: 1,221 MWh.

Vaše aktuální fakturace

Rekapitulace	Sazba DPH (%)	Základ pro DPH (Kč)	DPH (Kč)	Celkem (Kč)
Cena celkem	21	5 777,12	1 213,20	6 990,32
Zaplacené zálohy	21	- 5 933,88	- 1 246,12	- 7 180,00
Rozdíl ke zdanění	21	- 156,76	- 32,92	- 189,68
Zaokrouhlení				- 0,32
Přeplatek (Kč)				190,00

Přeplatek 190,00 Kč vám bude vrácen do 26.03.2021 na účet 19-1908830287/0100.**Zákaznický servis**

Tel.: +420246034555

fakturace@alpiq-energy.cz

www.alpiq-energy.cz

Poruchová linka

EG.D, a.s. +420800225577

Spotřeba za zúčtovací období

Začátek zúčtovacího období	Konec zúčtovacího období	Počáteční stav		Konečný stav	
01.02.2021	28.02.2021	Vysoký tarif	58 328 kWh	Vysoký tarif	59 133 kWh
		Nízký tarif	31 819 kWh	Nízký tarif	32 235 kWh
Dodané množství elektřiny (VT)					805 kWh
Dodané množství elektřiny (NT)					416 kWh

Přehled plateb

Účtované množství		Průměrná jednotková cena bez DPH	Částka celkem bez DPH (Kč)	Částka celkem s DPH (Kč)
VT	805 kWh	4,22 Kč/kWh	3 398,99	4 112,78
NT	416 kWh	1,72 Kč/kWh	716,22	866,63
1,00 měsíc		1 661,91 Kč/měsíc	1 661,91	2 010,91
Souhrn částek celkem (s DPH)				6 990,32

Část B

Odběrné místo

Adresa odběrného místa: Na Valtické 727/92, 691 41 Břeclav

EAN kód odběrného místa: 859182400200823640

Odečtové období: 01.02.2021 - 28.02.2021

Produktová řada: Akumulace

Způsob měření: B

Typový diagram
dodávek: TDD2

Historie spotřeby zákazníka

Nelze porovnat z důvodu nesrovnatelných zúčtovacích období.

Zaplacené zálohy zahrnuté do faktury

Číslo smlouvy	Datum přijetí	DPH (%)	Základ daně (Kč)	DPH (Kč)	Výše úplaty (Kč)
E-2021-000621	15.02.2021	21	5 933,88	1 246,12	7 180,00

Vyúčtování za dodávku elektřiny (částky jsou uvedeny bez DPH)

Fakturační období	Popis položky	Spotřeba	Jednotka	Cena (Kč/jed.)	Celkem (Kč)
01.02.2021 - 28.02.2021	Spotřeba VT	0,805	MWh	1 504,52	1 211,14
01.02.2021 - 28.02.2021	Spotřeba NT	0,416	MWh	957,19	398,19
01.02.2021 - 28.02.2021	Stálý plat	1,000	měsíc	0,00	0,00
Celkem					1 609,33

Vyúčtování platby za distribuci elektřiny a související služby (částky jsou uvedeny bez DPH)

Fakturační období	Popis položky	Sazba	Tarif	Spotřeba	Jednotka	Cena (Kč/jed.)	Celkem (Kč)
01.02.2021 - 28.02.2021	Plat za distribuované množství elektřiny VT	C25d	VT	0,805	MWh	2 101,23	1 691,49
01.02.2021 - 28.02.2021	Plat za distribuované množství elektřiny NT	C25d	NT	0,416	MWh	147,89	61,52
Fakturační období	Platba za příkon	Sazba		Jistič (A)	Období	Plat (Kč/měs)	Celkem (Kč)
01.02.2021 - 28.02.2021	Měsíční plat za rez. příkon	C25d		3x120	1,000	1 658,00	1 658,00
Fakturační období	Popis položky			Spotřeba	Jednotka	Cena (Kč/jed.)	Celkem (Kč)
01.02.2021 - 28.02.2021	Systémové služby			1,221	MWh	93,30	113,92
01.02.2021 - 28.02.2021	Částka za KVET, OZE a DZ			1,221	MWh	495,00	604,40
01.02.2021 - 28.02.2021	Platba OTE za měsíc od 1.1.2016			1,000	měsíc	3,91	3,91
Celkem							4 133,24

Regulované služby platného a účinného Cenového rozhodnutí ERÚ:

Cena za systémové služby – pevná cena za systémové služby poskytované provozovatelem přenosové soustavy ČEPS, a.s. účastníkům trhu s elektřinou, jejichž zařízení je připojeno k elektrizační soustavě České republiky.

Cena vícenákladů na podporu elektřiny z OZE, KVET a DZ – cena na krytí vícenákladů spojených s podporou elektřiny z obnovitelných zdrojů (OZE), kombinované výroby elektřiny a tepla (KVET) a druhotných zdrojů (DZ).

Cena OTE za činnost zúčtování – pevná cena za činnost zúčtování Operátora trhu s elektřinou, a.s.

počet platby na podporu KVET, OZE

Fakturační období	Výpočet	Množství	Cena za jednotku	Celkem
01.02.2021 - 28.02.2021	Podle spotřeby 1,221 x 495	1,221 MWh	495,00 Kč/MWh	604,40 Kč
01.02.2021 - 28.02.2021	Podle jističe 1 x 3 x 120 x 15,07	360 A.měsíc	15,07 Kč/A/měsíc	5 425,20 Kč

Do plateb za distribuci je zahrnuta nižší z výsledných plateb pro OZE.

Daň z elektřiny (částky jsou uvedeny bez DPH)

Fakturační období	Popis položky	Spotřeba	Jednotka	Cena (Kč/jed.)	Celkem (Kč)
01.02.2021 - 28.02.2021	Daň z elektřiny - zdaněná	1,221	MWh	28,30	34,55
01.02.2021 - 28.02.2021	Daň z elektřiny - osvobozená	0,000	MWh	0,00	0,00
Celkem					34,55

Celkem za služby dodávky elektřiny v Kč bez DPH (distribuce elektřiny, ostatní služby a dodávka elektřiny)

5 777,12

Detail spotřeby

Číslo elektroměru	ZO	Tarif	Násobitel	Počáteční stav	Datum odečtu	Koncový stav	Datum odečtu	Naměřeno (kWh)
50790100		VT	1	58 328	01.02.2021	59 133	28.02.2021	805,000
50790100		NT	1	31 819	01.02.2021	32 235	28.02.2021	416,000
Celkem								1 221,000

Položka ZO – způsob odečtu, nabývá hodnot: O – Odhad spotřeby, S – Samoodečet, Z – Změna ceny, C – Oprava spotřeby, Bez hodnoty – Odečet provozovatelem distribuční soustavy

Část C

Informace pro zákazníky

Národní podíl jednotlivých zdrojů nebo původu energie na celkové směsi paliv v roce 2019:

Původ elektřiny	% podíl
Obnovitelné zdroje - Celkem	3,90
- Sluneční	1,66
- Větrné	0,00
- Vodní	0,44
- Geotermální	0,00
- Biomasa	1,81
- Ostatní	0,00
Fosilní zdroje - Celkem	57,01
- Hnědé uhlí	46,18
- Černé uhlí	2,84
- Zemní plyn	7,74
- Ropa a ropné produkty	0,15
- Druhotné zdroje a ostatní	0,10
Jaderné zdroje - Celkem	39,09

Informativní podíl jednotlivých zdrojů nebo původu energie na celkové směsi paliv dodavatele ALPIQ ENERGY SE v roce 2019:

Původ elektřiny	% podíl
podíl elektřiny vyrobené z uhlí	43,11
podíl elektřiny vyrobené ze zemního plynu	1,59
podíl elektřiny vyrobené v jaderných zařízeních	7,31
podíl elektřiny vyrobené ze zdrojů využívajících obnovitelné zdroje energie	0,56
podíl elektřiny využívající druhotné energetické zdroje	0,00
podíl elektřiny z ostatních zdrojů	47,43
CELKEM	100

Elektřina z obnovitelných zdrojů

Pokud máte sjednaný produkt s dodávkou elektřiny z obnovitelných zdrojů, byla Vám tato elektřina dodána ve smyslu §2 písm. a) zákona č. 165/2012 Sb., v platném znění.

Informace o dopadech výroby elektřiny na životní prostředí

- **Český hydrometeorologický ústav**, Úsek ochrany čistoty ovzduší http://www.chmi.cz/files/portal/docs/uoco/oez/emise_CZ.html
- **Ministerstvo průmyslu a obchodu**: <http://www.mpo.cz>
- **Ministerstvo životního prostředí**: <http://www.mzp.cz>
- **Správa úložišť radioaktivních odpadů**: <http://www.surao.cz>

Reklamace, řešení sporů

Reklamaci vyúčtování lze uplatnit v zákonných lhůtách dle platné legislativy a Obchodních podmínek. Můžete ji podat způsobem stanoveným Obchodních podmínek, zejména pak telefonicky na zákaznické lince +420246034555, zaslat emailem na reklamace@alpiq-energy.cz, písemně na adresu sídla naší společnosti, popř. prostřednictvím portálu Můj Alpiq. Zákazník je oprávněn obrátit se ve věci řešení sporu na Energetický regulační úřad, který řeší spory v mezích zákona č. 458/2000 Sb., o podmínkách podnikání a o výkonu státní správy v energetických odvětvích a o změně některých zákonů (energetický zákon). V případech, které nespadají do působnosti Energetického regulačního úřadu je zákazník oprávněn řešit spor soudní cestou.

Důležité kontaktní údaje

adresa sídla
telefonní číslo
adresa webových stránek
adresa elektronické podatelny

Energetický regulační úřad

Masarykovo náměstí 5, 586 01 Jihlava
564 578 666 - ústředna
<http://www.eru.cz/>
podatelna@eru.cz

Ministerstvo průmyslu a obchodu

Na Františku 32, 110 15 Praha 1
224 851 111
<http://www.mpo.cz/>
posta@mpo.cz

21A 1500051

Dodavatel**ALPIQ ENERGY SE**

Jungmannova 26/15, 110 00 Praha - Nové Město

Společnost zapsaná v obchodním rejstříku
vedeném u rejstříkového soudu:

Městský soud v Praze, oddíl H, vložka 81

IČ: 28477090, DIČ: CZ28477090

Bankovní spojení: UniCredit Bank Czech Republic, a.s.

Číslo účtu: 1387705121/2700

IBAN: CZ1927000000001387705121 SWIFT: BACXCZPP

**Mateřská škola Břeclav, Na Valtické 727,
příspěvková organizace****Na Valtické 727/92****691 41 Břeclav - Charvátská Nová Ves****FAKTURA za sdružené služby dodávky elektřiny****Část A****Zákazník****Mateřská škola Břeclav, Na Valtické 727, příspěvková
organizace**

Na Valtické 727/92, 691 41 Břeclav - Charvátská Nová Ves

IČ: 63433842

Společnost zapsaná v obchodním rejstříku
vedeném u rejstříkového soudu:

Krajský soud v Brně, oddíl Pr, vložka 1977

Bankovní spojení: Komerční banka, a.s.

Číslo účtu: 19-1908830287/0100

Číslo zákazníka: 20000000260

Variabilní symbol:	7200000622
Datum uskutečnění zdanitelného plnění:	08.04.2021
Datum vystavení:	08.04.2021
Datum splatnosti:	29.04.2021
Forma úhrady:	Příkaz k úhradě
Číslo smluvního účtu:	7200000622
Číslo daňového dokladu:	FA2021002629

Vážený zákazníku,
fakturuje Vám spotřebu elektřiny dle Smlouvy o sdružených službách dodávky elektřiny za období 01.03.2021 do 31.03.2021.

Celkové množství odebrané elektřiny: 0,747 MWh.

Vaše aktuální fakturace

Rekapitulace	Sazba DPH (%)	Základ pro DPH (Kč)	DPH (Kč)	Celkem (Kč)
Cena celkem	21	4 215,85	885,33	5 101,18
Zaplacené zálohy	21	- 5 933,88	- 1 246,12	- 7 180,00
Rozdíl ke zdanění	21	- 1 718,03	- 360,79	- 2 078,82
Zaokrouhlení				- 0,18
Přeplatek (Kč)				2 079,00

Přeplatek 2 079,00 Kč vám bude vrácen do 29.04.2021 na účet 19-1908830287/0100.**Zákaznický servis**

Tel.: +420246034555

fakturace@alpiq-energy.cz

www.alpiq-energy.cz

Poruchová linka

EG.D, a.s. +420800225577

vestib m. uter dr 29.4.

CR

Spotřeba za zúčtovací období

Začátek zúčtovacího období	Konec zúčtovacího období	Počáteční stav		Konečný stav	
01.03.2021	31.03.2021	Vysoký tarif	59 133 kWh	Vysoký tarif	59 640 kWh
		Nízký tarif	32 235 kWh	Nízký tarif	32 475 kWh
Dodané množství elektřiny (VT)					507 kWh
Dodané množství elektřiny (NT)					240 kWh

Přehled plateb

Účtované množství		Průměrná jednotková cena bez DPH	Částka celkem bez DPH (Kč)	Částka celkem s DPH (Kč)
VT	507 kWh	4,22 Kč/kWh	2 140,73	2 590,28
NT	240 kWh	1,72 Kč/kWh	413,20	499,97
1,00 měsíc		1 661,91 Kč/měsíc	1 661,91	2 010,91
Souhrn částek celkem (s DPH)				5 101,16

Část B

Odběrné místo

Adresa odběrného místa: Na Valtické 727/92, 691 41 Břeclav

EAN kód odběrného místa: 859182400200823640

Odečtové období: 01.03.2021 - 31.03.2021

Produktová řada: Akumulace

Způsob měření: B

Typový diagram
dodávek: TDD2

Historie spotřeby zákazníka

Zúčtovací období	Spotřeba VT (MWh)	Spotřeba NT (MWh)
03/21 - 03/21	0,507	0,240
02/21 - 02/21	0,805	0,416
01/21 - 01/21	1,159	0,603

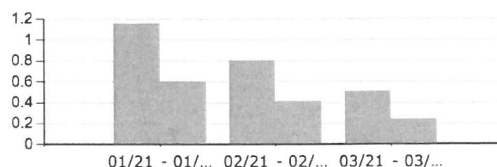
Spotřeba VT
Spotřeba NT

Zaplacené zálohy zahrnuté do faktury

Číslo smlouvy	Datum přijetí	DPH (%)	Základ daně (Kč)	DPH (Kč)	Výše úplaty (Kč)
E-2021-000621	10.03.2021	21	5 933,88	1 246,12	7 180,00

Vyúčtování za dodávku elektřiny (částky jsou uvedeny bez DPH)

Fakturační období	Popis položky	Spotřeba	Jednotka	Cena (Kč/jed.)	Celkem (Kč)
01.03.2021 - 31.03.2021	Spotřeba VT	0,507	MWh	1 504,52	762,79
01.03.2021 - 31.03.2021	Spotřeba NT	0,240	MWh	957,19	229,73
01.03.2021 - 31.03.2021	Stálý plat	1,000	měsíc	0,00	0,00
Celkem					992,52

Vyúčtování platby za distribuci elektřiny a související služby (částky jsou uvedeny bez DPH)

Fakturační období	Popis položky	Sazba	Tarif	Spotřeba	Jednotka	Cena (Kč/jed.)	Celkem (Kč)
01.03.2021 - 31.03.2021	Plat za distribuované množství elektřiny VT	C25d	VT	0,507	MWh	2 101,23	1 065,32
01.03.2021 - 31.03.2021	Plat za distribuované množství elektřiny NT	C25d	NT	0,240	MWh	147,89	35,49
Fakturační období	Platba za příkon	Sazba	Jistič (A)	Období	Plat (Kč/měs)	Celkem (Kč)	
01.03.2021 - 31.03.2021	Měsíční plat za rez. příkon	C25d	3x120	1,000	1 658,00	1 658,00	
Fakturační období	Popis položky	Spotřeba	Jednotka	Cena (Kč/jed.)	Celkem (Kč)		
01.03.2021 - 31.03.2021	Systémové služby	0,747	MWh	93,30	69,70		
01.03.2021 - 31.03.2021	Částka za KVET, OZE a DZ	0,747	MWh	495,00	369,77		
01.03.2021 - 31.03.2021	Platba OTE za měsíc od 1.1.2016	1,000	měsíc	3,91	3,91		
Celkem					3 202,19		

Regulované služby platného a účinného Cenového rozhodnutí ERÚ:

Cena za systémové služby – pevná cena za systémové služby poskytované provozovatelem přenosové soustavy ČEPS, a.s. účastníkům trhu s elektřinou, jejichž zařízení je připojeno k elektrizační soustavě České republiky.

Cena vícenákladů na podporu elektřiny z OZE, KVET a DZ – cena na krytí vícenákladů spojených s podporou elektřiny z obnovitelných zdrojů (OZE), kombinované výroby elektřiny a tepla (KVET) a druhotných zdrojů (DZ).

Cena OTE za činnost zúčtování – pevná cena za činnost zúčtování Operátora trhu s elektřinou, a.s.

Výpočet platby na podporu KVET, OZE

Fakturační období	Výpočet	Množství	Cena za jednotku	Celkem
01.03.2021 - 31.03.2021	Podle spotřeby 0,747 x 495	0,747 MWh	495,00 Kč/MWh	369,77 Kč
01.03.2021 - 31.03.2021	Podle jističe 1 x 3 x 120 x 15,07	360 A.měsíc	15,07 Kč/A/měsíc	5 425,20 Kč

Do plateb za distribuci je zahrnuta nižší z výsledných plateb pro OZE.

Daň z elektřiny (částky jsou uvedeny bez DPH)

Fakturační období	Popis položky	Spotřeba	Jednotka	Cena (Kč/jed.)	Celkem (Kč)
01.03.2021 - 31.03.2021	Daň z elektřiny - zdaněná	0,747	MWh	28,30	21,14
01.03.2021 - 31.03.2021	Daň z elektřiny - osvobozená	0,000	MWh	0,00	0,00
Celkem					21,14

Celkem za služby dodávky elektřiny v Kč bez DPH (distribuce elektřiny, ostatní služby a dodávka elektřiny)

4 215,85

Detail spotřeby

Číslo elektroměru	ZO	Tarif	Násobitel	Počáteční stav	Datum odečtu	Koncový stav	Datum odečtu	Naměřeno (kWh)
50790100		VT	1	59 133	01.03.2021	59 640	31.03.2021	507,000
50790100		NT	1	32 235	01.03.2021	32 475	31.03.2021	240,000
Celkem								747,000

Položka ZO – způsob odečtu, nabývá hodnot: O – Odhad spotřeby, S – Samoodečet, Z – Změna ceny, C – Oprava spotřeby, Bez hodnoty – Odečet provozovatelem distribuční soustavy

Část C

Informace pro zákazníky

Národní podíl jednotlivých zdrojů nebo původu energie na celkové směsi paliv v roce 2019:

Původ elektřiny	% podíl
Obnovitelné zdroje - Celkem	3,90
- Sluneční	1,66
- Větrné	0,00
- Vodní	0,44
- Geotermální	0,00
- Biomasa	1,81
- Ostatní	0,00
Fosilní zdroje - Celkem	57,01
- Hnědé uhlí	46,18
- Černé uhlí	2,84
- Zemní plyn	7,74
- Ropa a ropné produkty	0,15
- Druhotné zdroje a ostatní	0,10
Jaderné zdroje - Celkem	39,09

Informativní podíl jednotlivých zdrojů nebo původu energie na celkové směsi paliv dodavatele ALPIQ ENERGY SE v roce 2019:

Původ elektřiny	% podíl
podíl elektřiny vyrobené z uhlí	43,11
podíl elektřiny vyrobené ze zemního plynu	1,59
podíl elektřiny vyrobené v jaderných zařízeních	7,31
podíl elektřiny vyrobené ze zdrojů využívajících obnovitelné zdroje energie	0,56
podíl elektřiny využívající druhotné energetické zdroje	0,00
podíl elektřiny z ostatních zdrojů	47,43
CELKEM	100

Elektřina z obnovitelných zdrojů

Pokud máte sjednaný produkt s dodávkou elektřiny z obnovitelných zdrojů, byla Vám tato elektřina dodána ve smyslu §2 písm. a) zákona č. 165/2012 Sb., v platném znění.

Informace o dopadech výroby elektřiny na životní prostředí

- Český hydrometeorologický ústav, Úsek ochrany čistoty ovzduší http://www.chmi.cz/files/portal/docs/uoco/oez/emise_CZ.html
- Ministerstvo průmyslu a obchodu: <http://www.mpo.cz>
- Ministerstvo životního prostředí: <http://www.mzp.cz>
- Správa úložišť radioaktivních odpadů: <http://www.surao.cz>

Reklamacce, řešení sporů

Reklamacce vyúčtování lze uplatnit v zákonných lhůtách dle platné legislativy a Obchodních podmínek. Můžete ji podat způsobem stanoveným v Obchodních podmínkách, zejména pak telefonicky na zákaznické lince +420246034555, zaslat emailem na reklamacce@alpiq-energy.cz, písemně na adresu sídla naší společnosti, popř. prostřednictvím portálu Můj Alpiq. Zákazník je oprávněn obrátit se ve věci řešení sporu na Energetický regulační úřad, který řeší spory v mezích zákona č. 458/2000 Sb., o podmínkách podnikání a o výkonu státní správy v energetických odvětvích a o změně některých zákonů (energetický zákon). V případech, které nespádají do působnosti Energetického regulačního úřadu je zákazník oprávněn řešit spor soudní cestou.

Důležité kontaktní údaje

adresa sídla
telefonní číslo
adresa webových stránek
adresa elektronické podatelny

Energetický regulační úřad

Masarykovo náměstí 5, 586 01 Jihlava
564 578 666 - ústředna
<http://www.eru.cz/>
podatelna@eru.cz

Ministerstvo průmyslu a obchodu

Na Františku 32, 110 15 Praha 1
224 851 111
<http://www.mpo.cz/>
posta@mpo.cz

CR

21A 1500076

Dodavatel

ALPIQ ENERGY SE

Jungmannova 26/15, 110 00 Praha - Nové Město

Společnost zapsaná v obchodním rejstříku
vedeném u rejstříkového soudu:

Městský soud v Praze, oddíl H, vložka 81

IČ: 28477090, DIČ: CZ28477090

Bankovní spojení: UniCredit Bank Czech Republic, a.s.

Číslo účtu: 1387705121/2700

IBAN: CZ192700000001387705121 SWIFT: BACX CZPP

Mateřská škola Břeclav, Na Valtické 727,
příspěvková organizace

Na Valtické 727/92

691 41 Břeclav - Charvátská Nová Ves

FAKTURA za sdružené služby dodávky elektřiny

Část A

Zákazník

Mateřská škola Břeclav, Na Valtické 727, příspěvková
organizace

Na Valtické 727/92, 691 41 Břeclav - Charvátská Nová Ves

IČ: 63433842

Společnost zapsaná v obchodním rejstříku
vedeném u rejstříkového soudu:

Krajský soud v Brně, oddíl Pr, vložka 1977

Bankovní spojení: Komerční banka, a.s.

Číslo účtu: 19-1908830287/0100

Číslo zákazníka: 20000000260

Variabilní symbol:	7200000622
Datum uskutečnění zdanitelného plnění:	07.05.2021
Datum vystavení:	07.05.2021
Datum splatnosti:	28.05.2021
Forma úhrady:	Příkaz k úhradě
Číslo smluvního účtu:	7200000622
Číslo daňového dokladu:	FA2021003145

Vážený zákazníku,
fakturujeme Vám spotřebu elektřiny dle Smlouvy o sdružených službách dodávky elektřiny za období 01.04.2021 do 30.04.2021.

Celkové množství odebrané elektřiny: 1,095 MWh.

Vaše aktuální fakturace

Rekapitulace	Sazba DPH (%)	Základ pro DPH (Kč)	DPH (Kč)	Celkem (Kč)
Cena celkem	21	5 320,13	1 117,23	6 437,36
Zaplacené zálohy	21	- 5 933,88	- 1 246,12	- 7 180,00
Rozdíl ke zdanění	21	- 613,75	- 128,89	- 742,64
Zaokrouhlení				- 0,36
Přeplatek (Kč)				743,00

Přeplatek **743,00 Kč** vám bude vrácen do **28.05.2021** na účet **19-1908830287/0100**.

Zákaznický servis

Tel.: +420246034555

fakturace@alpiq-energy.cz

www.alpiq-energy.cz

Poruchová linka

EG.D, a.s. +420800225577

Spotřeba za zúčtovací období

Začátek zúčtovacího období	Konec zúčtovacího období	Počáteční stav		Konečný stav	
01.04.2021	19.04.2021	Vysoký tarif	59 640 kWh	Vysoký tarif	60 073 kWh
		Nízký tarif	32 475 kWh	Nízký tarif	32 718 kWh
		Dodané množství elektřiny (VT)		433 kWh	
Dodané množství elektřiny (NT)				243 kWh	
20.04.2021	30.04.2021	Vysoký tarif	0 kWh	Vysoký tarif	276 kWh
		Nízký tarif	0 kWh	Nízký tarif	143 kWh
		Dodané množství elektřiny (VT)		276 kWh	
Dodané množství elektřiny (NT)				143 kWh	

Přehled plateb

Účtované množství	Průměrná jednotková cena bez DPH	Částka celkem bez DPH (Kč)	Částka celkem s DPH (Kč)
VT 709 kWh	4,22 Kč/kWh	2 993,64	3 622,30
NT 386 kWh	1,72 Kč/kWh	664,58	804,14
1,00 měsíc	1 661,91 Kč/měsíc	1 661,91	2 010,91
Souhrn částek celkem (s DPH)			6 437,35

Část B

Odběrné místo

Adresa odběrného místa: Na Valtické 727/92, 691 41 Břeclav

EAN kód odběrného místa: 859182400200823640

Odečtové období: 01.04.2021 - 30.04.2021

Produktová řada: Akumulace

Způsob měření: B

Typový diagram dodávek: TDD2

Historie spotřeby zákazníka

Zúčtovací období	Spotřeba VT (MWh)	Spotřeba NT (MWh)
04/21 - 04/21	0,709	0,386
03/21 - 03/21	0,507	0,240
02/21 - 02/21	0,805	0,416

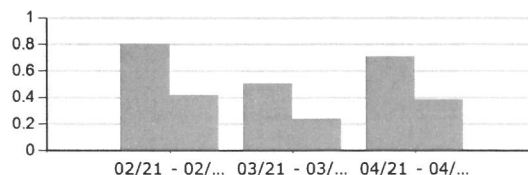
■ Spotřeba VT
■ Spotřeba NT

Zaplacené zálohy zahrnuté do faktury

Číslo smlouvy	Datum přijetí	DPH (%)	Základ daně (Kč)	DPH (Kč)	Výše úplaty (Kč)
E-2021-000621	07.04.2021	21	5 933,88	1 246,12	7 180,00

Výúčtování za dodávku elektřiny (částky jsou uvedeny bez DPH)

Fakturační období	Popis položky	Spotřeba	Jednotka	Cena (Kč/jed.)	Celkem (Kč)
01.04.2021 - 30.04.2021	Spotřeba VT	0,709	MWh	1 504,52	1 066,70
01.04.2021 - 30.04.2021	Spotřeba NT	0,386	MWh	957,19	369,48
01.04.2021 - 30.04.2021	Stálý plat	1,000	měsíc	0,00	0,00
Celkem					1 436,18

Výúčtování platby za distribuci elektřiny a související služby (částky jsou uvedeny bez DPH)

Fakturační období	Popis položky	Sazba	Tarif	Spotřeba	Jednotka	Cena (Kč/jed.)	Celkem (Kč)
01.04.2021 - 30.04.2021	Plat za distribuované množství elektřiny VT	C25d	VT	0,709	MWh	2 101,23	1 489,77
01.04.2021 - 30.04.2021	Plat za distribuované množství elektřiny NT	C25d	NT	0,386	MWh	147,89	57,09
Fakturační období	Platba za příkon	Sazba		Jistič (A)	Období	Plat (Kč/měs)	Celkem (Kč)
01.04.2021 - 30.04.2021	Měsíční plat za rez. příkon	C25d		3x120	1,000	1 658,00	1 658,00
Fakturační období	Popis položky			Spotřeba	Jednotka	Cena (Kč/jed.)	Celkem (Kč)
01.04.2021 - 30.04.2021	Systémové služby			1,095	MWh	93,30	102,16
01.04.2021 - 30.04.2021	Částka za KVET, OZE a DZ			1,095	MWh	495,00	542,03
01.04.2021 - 30.04.2021	Platba OTE za měsíc od 1.1.2016			1,000	měsíc	3,91	3,91
Celkem							3 852,96

Regulované služby platného a účinného Cenového rozhodnutí ERÚ:

Cena za systémové služby – pevná cena za systémové služby poskytované provozovatelem přenosové soustavy ČEPS, a.s. účastníkům trhu s elektřinou, jejichž zařízení je připojeno k elektrizační soustavě České republiky.

Cena vícenákladů na podporu elektřiny z OZE, KVET a DZ – cena na krytí vícenákladů spojených s podporou elektřiny z obnovitelných zdrojů (OZE), kombinované výroby elektřiny a tepla (KVET) a druhotných zdrojů (DZ).

Cena OTE za činnost zúčtování – pevná cena za činnost zúčtování Operátora trhu s elektřinou, a.s.

Výpočet platby na podporu KVET, OZE

Fakturační období	Výpočet	Množství	Cena za jednotku	Celkem
01.04.2021 - 30.04.2021	Podle spotřeby 1,095 x 495	1,095 MWh	495,00 Kč/MWh	542,03 Kč
01.04.2021 - 30.04.2021	Podle jističe 1 x 3 x 120 x 15,07	360 A.měsíc	15,07 Kč/A/měsíc	5 425,20 Kč

Do plateb za distribuci je zahrnuta nižší z výsledných plateb pro OZE.

Daň z elektřiny (částky jsou uvedeny bez DPH)

Fakturační období	Popis položky	Spotřeba	Jednotka	Cena (Kč/jed.)	Celkem (Kč)
01.04.2021 - 30.04.2021	Daň z elektřiny - zdaněná	1,095	MWh	28,30	30,99
01.04.2021 - 30.04.2021	Daň z elektřiny - osvobozená	0,000	MWh	0,00	0,00
Celkem					30,99

Celkem za služby dodávky elektřiny v Kč bez DPH (distribuce elektřiny, ostatní služby a dodávka elektřiny)**5 320,13**

Detail spotřeby

Číslo elektroměru	ZO	Tarif	Násobitel	Počáteční stav	Datum odečtu	Koncový stav	Datum odečtu	Naměřeno (kWh)
50790100		VT	1	59 640	01.04.2021	60 073	19.04.2021	433,000
50790100		NT	1	32 475	01.04.2021	32 718	19.04.2021	243,000

Celkem **676,000**

Položka ZO – způsob odečtu, nabývá hodnot: O – Odhad spotřeby, S – Samoodečet, Z – Změna ceny, C – Oprava spotřeby, Bez hodnoty – Odečet provozovatelem distribuční soustavy

Detail spotřeby

Číslo elektroměru	ZO	Tarif	Násobitel	Počáteční stav	Datum odečtu	Koncový stav	Datum odečtu	Naměřeno (kWh)
89000691		VT	1	0	20.04.2021	276	30.04.2021	276,000
89000691		NT	1	0	20.04.2021	143	30.04.2021	143,000

Celkem **419,000**

Položka ZO – způsob odečtu, nabývá hodnot: O – Odhad spotřeby, S – Samoodečet, Z – Změna ceny, C – Oprava spotřeby, Bez hodnoty – Odečet provozovatelem distribuční soustavy

Část C

Informace pro zákazníky

Národní podíl jednotlivých zdrojů nebo původu energie na celkové směsi paliv v roce 2019:

Původ elektřiny	% podíl
Obnovitelné zdroje - Celkem	3,90
- Sluneční	1,66
- Větrné	0,00
- Vodní	0,44
- Geotermální	0,00
- Biomasa	1,81
- Ostatní	0,00
Fosilní zdroje - Celkem	57,01
- Hnědé uhlí	46,18
- Černé uhlí	2,84
- Zemní plyn	7,74
- Ropa a ropné produkty	0,15
- Druhotné zdroje a ostatní	0,10
Jaderné zdroje - Celkem	39,09

Informativní podíl jednotlivých zdrojů nebo původu energie na celkové směsi paliv dodavatele ALPIQ ENERGY SE v roce 2019:

Původ elektřiny	% podíl
podíl elektřiny vyrobené z uhlí	43,11
podíl elektřiny vyrobené ze zemního plynu	1,59
podíl elektřiny vyrobené v jaderných zařízeních	7,31
podíl elektřiny vyrobené ze zdrojů využívajících obnovitelné zdroje energie	0,56
podíl elektřiny využívající druhotné energetické zdroje	0,00
podíl elektřiny z ostatních zdrojů	47,43
CELKEM	100

Elektřina z obnovitelných zdrojů

Pokud máte sjednaný produkt s dodávkou elektřiny z obnovitelných zdrojů, byla Vám tato elektřina dodána ve smyslu §2 písm. a) zákona č. 165/2012 Sb., v platném znění.

Informace o dopadech výroby elektřiny na životní prostředí

- Český hydrometeorologický ústav, Úsek ochrany čistoty ovzduší http://www.chmi.cz/files/portal/docs/uoco/oez/emise_CZ.html
- Ministerstvo průmyslu a obchodu: <http://www.mpo.cz>
- Ministerstvo životního prostředí: <http://www.mzp.cz>
- Správa úložišť radioaktivních odpadů: <http://www.surao.cz>

Reklamace, řešení sporů

Reklamaci vyúčtování lze uplatnit v zákonných lhůtách dle platné legislativy a Obchodních podmínek. Můžete ji podat způsobem stanoveným Obchodních podmínek, zejména pak telefonicky na zákaznické lince +420246034555, zaslat emailem na reklamace@alpiq-energy.cz, písemně na adresu sídla naší společnosti, popř. prostřednictvím portálu Můj Alpiq. Zákazník je oprávněn obrátit se ve věci řešení sporu na Energetický regulační úřad, který řeší spory v mezích zákona č. 458/2000 Sb., o podmínkách podnikání a o výkonu státní správy v energetických odvětvích a o změně některých zákonů (energetický zákon). V případech, které nespádají do působnosti Energetického regulačního úřadu je zákazník oprávněn řešit spor soudní cestou.

Důležité kontaktní údaje

adresa sídla
telefonní číslo
adresa webových stránek
adresa elektronické podatelny

Energetický regulační úřad

Masarykovo náměstí 5, 586 01 Jihlava
564 578 666 - ústředna
<http://www.eru.cz/>
podatelna@eru.cz

Ministerstvo průmyslu a obchodu

Na Františku 32, 110 15 Praha 1
224 851 111
<http://www.mpo.cz/>
posta@mpo.cz

Dodavatel

ALPIQ ENERGY SE

Jungmannova 26/15, 110 00 Praha - Nové Město

Společnost zapsaná v obchodním rejstříku
vedeném u rejstříkového soudu:

Městský soud v Praze, oddíl H, vložka 81

IČ: 28477090, DIČ: CZ28477090

Bankovní spojení: UniCredit Bank Czech Republic, a.s.

Číslo účtu: 1387705121/2700

IBAN: CZ1927000000001387705121 SWIFT: BACXZPP

**Mateřská škola Břeclav, Na Valtické 727,
příspěvková organizace**

Na Valtické 727/92

691 41 Břeclav - Charvátská Nová Ves

FAKTURA za sdružené služby dodávky elektřiny

Část A

Zákazník

**Mateřská škola Břeclav, Na Valtické 727, příspěvková
organizace**

Na Valtické 727/92, 691 41 Břeclav - Charvátská Nová Ves

IČ: 63433842

Společnost zapsaná v obchodním rejstříku
vedeném u rejstříkového soudu:

Krajský soud v Brně, oddíl Pr, vložka 1977

Bankovní spojení: Komerční banka, a.s.

Číslo účtu: 19-1908830287/0100

Číslo zákazníka: 20000000260

Variabilní symbol:	7200000622
Datum uskutečnění zdanitelného plnění:	09.06.2021
Datum vystavení:	09.06.2021
Datum splatnosti:	30.06.2021
Forma úhrady:	Příkaz k úhradě
Číslo smluvního účtu:	7200000622
Číslo daňového dokladu:	FA2021003791

Vážený zákazníku,
fakturujeme Vám spotřebu elektřiny dle Smlouvy o sdružených službách dodávky elektřiny za období 01.05.2021 do 31.05.2021.

Celkové množství odebrané elektřiny: 1,192 MWh.

Vaše aktuální fakturace

Rekapitulace	Sazba DPH (%)	Základ pro DPH (Kč)	DPH (Kč)	Celkem (Kč)
Cena celkem	21	5 752,18	1 207,96	6 960,14
Zaplacené zálohy	21	- 5 933,88	- 1 246,12	- 7 180,00
Rozdíl ke zdanění	21	- 181,70	- 38,16	- 219,86
Zaokrouhlení				- 0,14
Přeplatek (Kč)				220,00

Přeplatek **220,00 Kč** vám bude vrácen do **30.06.2021** na účet **19-1908830287/0100**.

Zákaznický servis

Tel.: +420246034555

fakturace@alpiq-energy.cz

www.alpiq-energy.cz

Poruchová linka

EG.D, a.s. +420800225577

Spotřeba za zúčtovací období

Začátek zúčtovacího období	Konec zúčtovacího období	Počáteční stav		Konečný stav	
01.05.2021	31.05.2021	Vysoký tarif	276 kWh	Vysoký tarif	1 091 kWh
		Nízký tarif	143 kWh	Nízký tarif	520 kWh
Dodané množství elektřiny (VT)					815 kWh
Dodané množství elektřiny (NT)					377 kWh

Přehled plateb

	Účtované množství	Průměrná jednotková cena bez DPH	Částka celkem bez DPH (Kč)	Částka celkem s DPH (Kč)
VT	815 kWh	4,22 Kč/kWh	3 441,21	4 163,86
NT	377 kWh	1,72 Kč/kWh	649,07	785,37
	1,00 měsíc	1 661,91 Kč/měsíc	1 661,91	2 010,91
Souhrn částek celkem (s DPH)				6 960,14

Část B

Odběrné místo

Adresa odběrného místa: Na Valtické 727/92, 691 41 Břeclav

EAN kód odběrného místa: 859182400200823640

Odečtové období: 01.05.2021 - 31.05.2021

Produktová řada: Akumulace

Způsob měření: B

Typový diagram dodávek: TDD2

Historie spotřeby zákazníka

Zúčtovací období	Spotřeba VT (MWh)	Spotřeba NT (MWh)
05/21 - 05/21	0,815	0,377
04/21 - 04/21	0,709	0,386
03/21 - 03/21	0,507	0,240

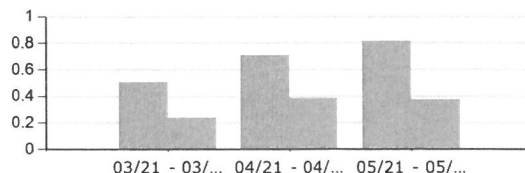
Spotřeba VT
Spotřeba NT

Zaplacené zálohy zahrnuté do faktury

Číslo smlouvy	Datum přijetí	DPH (%)	Základ daně (Kč)	DPH (Kč)	Výše úplaty (Kč)
E-2021-000621	05.05.2021	21	5 933,88	1 246,12	7 180,00

Vyúčtování za dodávku elektřiny (částky jsou uvedeny bez DPH)

Fakturační období	Popis položky	Spotřeba	Jednotka	Cena (Kč/jed.)	Celkem (Kč)
01.05.2021 - 31.05.2021	Spotřeba VT	0,815	MWh	1 504,52	1 226,18
01.05.2021 - 31.05.2021	Spotřeba NT	0,377	MWh	957,19	360,86
01.05.2021 - 31.05.2021	Stálý plat	1,000	měsíc	0,00	0,00
Celkem					1 587,04

Vyúčtování platby za distribuci elektřiny a související služby (částky jsou uvedeny bez DPH)

Fakturační období	Popis položky	Sazba	Tarif	Spotřeba	Jednotka	Cena (Kč/jed.)	Celkem (Kč)
01.05.2021 - 31.05.2021	Plat za distribuované množství elektřiny VT	C25d	VT	0,815	MWh	2 101,23	1 712,50
01.05.2021 - 31.05.2021	Plat za distribuované množství elektřiny NT	C25d	NT	0,377	MWh	147,89	55,75
Fakturační období	Platba za příkon	Sazba		Jistič (A)	Období	Plat (Kč/měs)	Celkem (Kč)
01.05.2021 - 31.05.2021	Měsíční plat za rez. příkon	C25d		3x120	1,000	1 658,00	1 658,00
Fakturační období	Popis položky			Spotřeba	Jednotka	Cena (Kč/jed.)	Celkem (Kč)
01.05.2021 - 31.05.2021	Systémové služby			1,192	MWh	93,30	111,21
01.05.2021 - 31.05.2021	Částka za KVET, OZE a DZ			1,192	MWh	495,00	590,04
01.05.2021 - 31.05.2021	Platba OTE za měsíc od 1.1.2016			1,000	měsíc	3,91	3,91
Celkem							4 131,41

Regulované služby platného a účinného Cenového rozhodnutí ERÚ:

Cena za systémové služby – pevná cena za systémové služby poskytované provozovatelem přenosové soustavy ČEPS, a.s. účastníkům trhu s elektřinou, jejichž zařízení je napojeno k elektrizační soustavě České republiky.

Cena vícenákladů na podporu elektřiny z OZE, KVET a DZ – cena na krytí vícenákladů spojených s podporou elektřiny z obnovitelných zdrojů (OZE), kombinované výroby elektřiny a tepla (KVET) a druhotných zdrojů (DZ).

Cena OTE za činnost zúčtování – pevná cena za činnost zúčtování Operátora trhu s elektřinou, a.s.

Výpočet platby na podporu KVET, OZE

Fakturační období	Výpočet	Množství	Cena za jednotku	Celkem
01.05.2021 - 31.05.2021	Podle spotřeby 1,192 x 495	1,192 MWh	495,00 Kč/MWh	590,04 Kč
01.05.2021 - 31.05.2021	Podle jističe 1 x 3 x 120 x 15,07	360 A.měsíc	15,07 Kč/A/měsíc	5 425,20 Kč

Do plateb za distribuci je zahrnuta nižší z výsledných plateb pro OZE.

Daň z elektřiny (částky jsou uvedeny bez DPH)

Fakturační období	Popis položky	Spotřeba	Jednotka	Cena (Kč/jed.)	Celkem (Kč)
01.05.2021 - 31.05.2021	Daň z elektřiny - zdaněná	1,192	MWh	28,30	33,73
01.05.2021 - 31.05.2021	Daň z elektřiny - osvobozená	0,000	MWh	0,00	0,00
Celkem					33,73

Celkem za služby dodávky elektřiny v Kč bez DPH (distribuce elektřiny, ostatní služby a dodávka elektřiny)

5 752,18

Detail spotřeby

Číslo elektroměru	ZO	Tarif	Násobitel	Počáteční stav	Datum odečtu	Koncový stav	Datum odečtu	Naměřeno (kWh)
89000691		VT	1	276	01.05.2021	1 091	31.05.2021	815,000
89000691		NT	1	143	01.05.2021	520	31.05.2021	377,000
Celkem								1 192,000

Položka ZO – způsob odečtu, nabývá hodnot: O – Odhad spotřeby, S – Samoodečet, Z – Změna ceny, C – Oprava spotřeby, Bez hodnoty – Odečet provozovatelem distribuční soustavy

Část C

Informace pro zákazníky

Národní podíl jednotlivých zdrojů nebo původu energie na celkové směsi paliv v roce 2019:

Původ elektřiny	% podíl
Obnovitelné zdroje - Celkem	3,90
- Sluneční	1,66
- Větrné	0,00
- Vodní	0,44
- Geotermální	0,00
- Biomasa	1,81
- Ostatní	0,00
Fosilní zdroje - Celkem	57,01
- Hnědé uhlí	46,18
- Černé uhlí	2,84
- Zemní plyn	7,74
- Ropa a ropné produkty	0,15
- Druhotné zdroje a ostatní	0,10
Jaderné zdroje - Celkem	39,09

Informativní podíl jednotlivých zdrojů nebo původu energie na celkové směsi paliv dodavatele ALPIQ ENERGY SE v roce 2019:

Původ elektřiny	% podíl
podíl elektřiny vyrobené z uhlí	43,11
podíl elektřiny vyrobené ze zemního plynu	1,59
podíl elektřiny vyrobené v jaderných zařízeních	7,31
podíl elektřiny vyrobené ze zdrojů využívajících obnovitelné zdroje energie	0,56
podíl elektřiny využívající druhotné energetické zdroje	0,00
podíl elektřiny z ostatních zdrojů	47,43
CELKEM	100

Elektřina z obnovitelných zdrojů

Pokud máte sjednaný produkt s dodávkou elektřiny z obnovitelných zdrojů, byla Vám tato elektřina dodána ve smyslu §2 písm. a) zákona č. 165/2012 Sb., v platném znění.

Informace o dopadech výroby elektřiny na životní prostředí

- Český hydrometeorologický ústav, Úsek ochrany čistoty ovzduší http://www.chmi.cz/files/portal/docs/uoco/oez/emise_CZ.html
- Ministerstvo průmyslu a obchodu: <http://www.mpo.cz>
- Ministerstvo životního prostředí: <http://www.mzp.cz>
- Správa úložišť radioaktivních odpadů: <http://www.surao.cz>

Reklamace, řešení sporů

Reklamaci vyúčtování lze uplatnit v zákonných lhůtách dle platné legislativy a Obchodních podmínek. Můžete ji podat způsobem stanoveným Obchodních podmínek, zejména pak telefonicky na zákaznické lince +420246034555, zaslat emailem na reklamace@alpiq-energy.cz, písemně na adresu sídla naší společnosti, popř. prostřednictvím portálu Můj Alpiq. Zákazník je oprávněn obrátit se ve věci řešení sporu na Energetický regulační úřad, který řeší spory v mezích zákona č. 458/2000 Sb., o podmínkách podnikání a o výkonu státní správy v energetických odvětvích a o změně některých zákonů (energetický zákon). V případech, které nespádají do působnosti Energetického regulačního úřadu je zákazník oprávněn řešit spor soudní cestou.

Důležité kontaktní údaje

adresa sídla
telefonní číslo
adresa webových stránek
adresa elektronické podatelny

Energetický regulační úřad

Masarykovo náměstí 5, 586 01 Jihlava
564 578 666 - ústředna
<http://www.eru.cz>
podatelna@eru.cz

Ministerstvo průmyslu a obchodu

Na Františku 32, 110 15 Praha 1
224 851 111
<http://www.mpo.cz/>
posta@mpo.cz



21A 1500 118

Dodavatel**ALPIQ ENERGY SE**

Jungmannova 26/15, 110 00 Praha - Nové Město

Společnost zapsaná v obchodním rejstříku
vedeném u rejstříkového soudu:

Městský soud v Praze, oddíl H, vložka 81

IČ: 28477090, DIČ: CZ28477090

Bankovní spojení: UniCredit Bank Czech Republic, a.s.

Číslo účtu: 1387705121/2700

IBAN: CZ1927000000001387705121 SWIFT: BACXCZPP

**Mateřská škola Břeclav, Na Valtické 727,
příspěvková organizace****Na Valtické 727/92****691 41 Břeclav - Charvátská Nová Ves****FAKTURA za sdružené služby dodávky elektřiny****Část A****Zákazník****Mateřská škola Břeclav, Na Valtické 727, příspěvková
organizace**

Na Valtické 727/92, 691 41 Břeclav - Charvátská Nová Ves

IČ: 63433842

Společnost zapsaná v obchodním rejstříku
vedeném u rejstříkového soudu:

Krajský soud v Brně, oddíl Pr, vložka 1977

Bankovní spojení: Komerční banka, a.s.

Číslo účtu: 19-1908830287/0100

Číslo zákazníka: 20000000260

Variabilní symbol:	7200000622
Datum uskutečnění zdanitelného plnění:	08.07.2021
Datum vystavení:	08.07.2021
Datum splatnosti:	29.07.2021
Forma úhrady:	Příkaz k úhradě
Číslo smluvního účtu:	7200000622
Číslo daňového dokladu:	FA2021004208

Vážený zákazníku,

fakturujeme Vám spotřebu elektřiny dle Smlouvy o sdružených službách dodávky elektřiny za období 01.06.2021 do 30.06.2021.

Celkové množství odebrané elektřiny: 1,034 MWh.

Vaše aktuální fakturace

Rekapitulace	Sazba DPH (%)	Základ pro DPH (Kč)	DPH (Kč)	Celkem (Kč)
Cena celkem	21	5 240,10	1 100,43	6 340,53
Zaplacené zálohy	21	- 5 933,88	- 1 246,12	- 7 180,00
Rozdíl ke zdanění	21	- 693,78	- 145,69	- 839,47
Zaokrouhlení				0,47
Přeplatek (Kč)				839,00

Přeplatek **839,00 Kč** vám bude vrácen do **29.07.2021** na účet **19-1908830287/0100**.**Zákaznický servis**

Tel.: +420246034555

fakturace@alpiq-energy.cz

www.alpiq-energy.cz

Poruchová linka

EG.D, a.s. +420800225577

Spotřeba za zúčtovací období

Začátek zúčtovacího období	Konec zúčtovacího období	Počáteční stav		Konečný stav	
01.06.2021	30.06.2021	Vysoký tarif	1 091 kWh	Vysoký tarif	1 810 kWh
		Nízký tarif	520 kWh	Nízký tarif	835 kWh
Dodané množství elektřiny (VT)					719 kWh
Dodané množství elektřiny (NT)					315 kWh

Přehled plateb

	Účtované množství	Průměrná jednotková cena bez DPH	Částka celkem bez DPH (Kč)	Částka celkem s DPH (Kč)
VT	719 kWh	4,22 Kč/kWh	3 035,87	3 673,40
NT	315 kWh	1,72 Kč/kWh	542,33	656,22
	1,00 měsíc	1 661,91 Kč/měsíc	1 661,91	2 010,91
Souhrn částek celkem (s DPH)				6 340,53

Část B

Odběrné místo

Adresa odběrného místa: Na Valtické 727/92, 691 41 Břeclav

EAN kód odběrného místa: 859182400200823640

Odečtové období: 01.06.2021 - 30.06.2021

Produktová řada: Akumulace

Způsob měření: B

Typový diagram dodávek: TDD2

Historie spotřeby zákazníka

Zúčtovací období	Spotřeba VT (MWh)	Spotřeba NT (MWh)
06/21 - 06/21	0,719	0,315
05/21 - 05/21	0,815	0,377
04/21 - 04/21	0,709	0,386

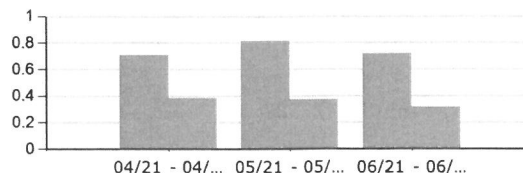
Spotřeba VT
Spotřeba NT

Zaplacené zálohy zahrnuté do faktury

Číslo smlouvy	Datum přijetí	DPH (%)	Základ daně (Kč)	DPH (Kč)	Výše úplaty (Kč)
E-2021-000621	04.06.2021	21	5 933,88	1 246,12	7 180,00

Výúčtování za dodávku elektřiny (částky jsou uvedeny bez DPH)

Fakturační období	Popis položky	Spotřeba	Jednotka	Cena (Kč/jed.)	Celkem (Kč)
01.06.2021 - 30.06.2021	Spotřeba VT	0,719	MWh	1 504,52	1 081,75
01.06.2021 - 30.06.2021	Spotřeba NT	0,315	MWh	957,19	301,51
01.06.2021 - 30.06.2021	Stálý plat	1,000	měsíc	0,00	0,00
Celkem					1 383,26

Výúčtování platby za distribuci elektřiny a související služby (částky jsou uvedeny bez DPH)

Fakturační období	Popis položky	Sazba	Tarif	Spotřeba	Jednotka	Cena (Kč/jed.)	Celkem (Kč)
01.06.2021 - 30.06.2021	Plat za distribuované množství elektřiny VT	C25d	VT	0,719	MWh	2 101,23	1 510,78
01.06.2021 - 30.06.2021	Plat za distribuované množství elektřiny NT	C25d	NT	0,315	MWh	147,89	46,59
Fakturační období	Platba za příkon	Sazba		Jistič (A)	Období	Plat (Kč/měs)	Celkem (Kč)
01.06.2021 - 30.06.2021	Měsíční plat za rez. příkon	C25d		3x120	1,000	1 658,00	1 658,00
Fakturační období	Popis položky			Spotřeba	Jednotka	Cena (Kč/jed.)	Celkem (Kč)
01.06.2021 - 30.06.2021	Systémové služby			1,034	MWh	93,30	96,47
01.06.2021 - 30.06.2021	Částka za KVET, OZE a DZ			1,034	MWh	495,00	511,83
01.06.2021 - 30.06.2021	Platba OTE za měsíc od 1.1.2016			1,000	měsíc	3,91	3,91
Celkem							3 827,58

Regulované služby platného a účinného Cenového rozhodnutí ERÚ:

Cena za systémové služby – pevná cena za systémové služby poskytované provozovatelem přenosové soustavy ČEPS, a.s. účastníkům trhu s elektřinou, jejichž zařízení je napojeno k elektrizační soustavě České republiky.

Cena vícenákladů na podporu elektřiny z OZE, KVET a DZ – cena na krytí vícenákladů spojených s podporou elektřiny z obnovitelných zdrojů (OZE), kombinované výroby elektřiny a tepla (KVET) a druhotných zdrojů (DZ).

Cena OTE za činnost zúčtování – pevná cena za činnost zúčtování Operátora trhu s elektřinou, a.s.

Výpočet platby na podporu KVET, OZE

Fakturační období	Výpočet	Množství	Cena za jednotku	Celkem
01.06.2021 - 30.06.2021	Podle spotřeby 1,034 x 495	1,034 MWh	495,00 Kč/MWh	511,83 Kč
01.06.2021 - 30.06.2021	Podle jističe 1 x 3 x 120 x 15,07	360 A.měsíc	15,07 Kč/A/měsíc	5 425,20 Kč

Do plateb za distribuci je zahrnuta nižší z výsledných plateb pro OZE.

Daň z elektřiny (částky jsou uvedeny bez DPH)

Fakturační období	Popis položky	Spotřeba	Jednotka	Cena (Kč/jed.)	Celkem (Kč)
01.06.2021 - 30.06.2021	Daň z elektřiny - zdaněná	1,034	MWh	28,30	29,26
01.06.2021 - 30.06.2021	Daň z elektřiny - osvobozená	0,000	MWh	0,00	0,00
Celkem					29,26

Celkem za služby dodávky elektřiny v Kč bez DPH (distribuce elektřiny, ostatní služby a dodávka elektřiny)

5 240,10

Detail spotřeby

Číslo elektroměru	ZO	Tarif	Násobitel	Počáteční stav	Datum odečtu	Koncový stav	Datum odečtu	Naměřeno (kWh)
89000691		VT	1	1 091	01.06.2021	1 810	30.06.2021	719,000
89000691		NT	1	520	01.06.2021	835	30.06.2021	315,000
Celkem								1 034,000

Položka ZO - způsob odečtu, nabývá hodnot: O - Odhad spotřeby, S - Samoodečet, Z - Změna ceny, C - Oprava spotřeby, Bez hodnoty - Odečet provozovatelem distribuční soustavy

Část C

Informace pro zákazníky

Národní podíl jednotlivých zdrojů nebo původu energie na celkové směsi paliv v roce 2019:

Původ elektřiny	% podíl
Obnovitelné zdroje - Celkem	3,90
- Sluneční	1,66
- Větrné	0,00
- Vodní	0,44
- Geotermální	0,00
- Biomasa	1,81
- Ostatní	0,00
Fosilní zdroje - Celkem	57,01
- Hnědé uhlí	46,18
- Černé uhlí	2,84
- Zemní plyn	7,74
- Ropa a ropné produkty	0,15
- Druhotné zdroje a ostatní	0,10
Jaderné zdroje - Celkem	39,09

Informativní podíl jednotlivých zdrojů nebo původu energie na celkové směsi paliv dodavatele ALPIQ ENERGY SE v roce 2019:

Původ elektřiny	% podíl
podíl elektřiny vyrobené z uhlí	43,11
podíl elektřiny vyrobené ze zemního plynu	1,59
podíl elektřiny vyrobené v jaderných zařízeních	7,31
podíl elektřiny vyrobené ze zdrojů využívajících obnovitelné zdroje energie	0,56
podíl elektřiny využívající druhotné energetické zdroje	0,00
podíl elektřiny z ostatních zdrojů	47,43
CELKEM	100

Elektřina z obnovitelných zdrojů

Pokud máte sjednaný produkt s dodávkou elektřiny z obnovitelných zdrojů, byla Vám tato elektřina dodána ve smyslu §2 písm. a) zákona č. 165/2012 Sb., v platném znění.

Informace o dopadech výroby elektřiny na životní prostředí

- Český hydrometeorologický ústav, Úsek ochrany čistoty ovzduší http://www.chmi.cz/files/portal/docs/uoco/oez/emise_CZ.html
- Ministerstvo průmyslu a obchodu: <http://www.mpo.cz>
- Ministerstvo životního prostředí: <http://www.mzp.cz>
- Správa úložišť radioaktivních odpadů: <http://www.surao.cz>

Reklamacie, řešení sporů

Reklamací vyúčtování lze uplatnit v zákonných lhůtách dle platné legislativy a Obchodních podmínek. Můžete ji podat způsobem stanoveným Obchodních podmínkách, zejména pak telefonicky na zákaznické lince +420246034555, zaslat emailem na reklamace@alpiq-energy.cz, písemně na adresu sídla naší společnosti, popř. prostřednictvím portálu Můj Alpiq. Zákazník je oprávněn obrátit se ve věci řešení sporu na Energetický regulační úřad, který řeší spory v mezích zákona č. 458/2000 Sb., o podmínkách podnikání a o výkonu státní správy v energetických odvětvích a o změně některých zákonů (energetický zákon). V případech, které nespádají do působnosti Energetického regulačního úřadu je zákazník oprávněn řešit spor soudní cestou.

Důležité kontaktní údaje

adresa sídla
telefonní číslo
adresa webových stránek
adresa elektronické podatelny

Energetický regulační úřad

Masarykovo náměstí 5, 586 01 Jihlava
564 578 666 - ústředna
<http://www.eru.cz/>
podatelna@eru.cz

Ministerstvo průmyslu a obchodu

Na Františku 32, 110 15 Praha 1
224 851 111
<http://www.mpo.cz/>
posta@mpo.cz

21X 1500131

Dodavatel

ALPIQ ENERGY SE

Jungmannova 26/15, 110 00 Praha - Nové Město

Společnost zapsaná v obchodním rejstříku

vedeném u rejstříkového soudu:

Městský soud v Praze, oddíl H, vložka 81

IČ: 28477090, DIČ: CZ28477090

Bankovní spojení: UniCredit Bank Czech Republic, a.s.

Číslo účtu: 1387705121/2700

IBAN: CZ1927000000001387705121 SWIFT: BACXCZPP

Mateřská škola Břeclav, Na Valtické 727,
příspěvková organizace

Na Valtické 727/92

691 41 Břeclav - Charvátská Nová Ves

FAKTURA za sdružené služby dodávky elektřiny

Část A

Zákazník

Mateřská škola Břeclav, Na Valtické 727, příspěvková
organizace

Na Valtické 727/92, 691 41 Břeclav - Charvátská Nová Ves

IČ: 63433842

Společnost zapsaná v obchodním rejstříku

vedeném u rejstříkového soudu:

Krajský soud v Brně, oddíl Pr, vložka 1977

Bankovní spojení: Komerční banka, a.s.

Číslo účtu: 19-1908830287/0100

Číslo zákazníka: 20000000260

Variabilní symbol:	7200000622
Datum uskutečnění zdanitelného plnění:	05.08.2021
Datum vystavení:	05.08.2021
Datum splatnosti:	26.08.2021
Forma úhrady:	Příkaz k úhradě
Číslo smluvního účtu:	7200000622
Číslo daňového dokladu:	FA2021004704

Vážený zákazníku,

fakturuje Vám spotřebu elektřiny dle Smlouvy o sdružených službách dodávky elektřiny za období 01.07.2021 do 31.07.2021.

Celkové množství odebrané elektřiny: 0,883 MWh.

Vaše aktuální fakturace

Rekapitulace	Sazba DPH (%)	Základ pro DPH (Kč)	DPH (Kč)	Celkem (Kč)
Cena celkem	21	4 715,06	990,17	5 705,23
Zaplacené zálohy	21	- 5 933,88	- 1 246,12	- 7 180,00
Rozdíl ke zdanění	21	- 1 218,82	- 255,95	- 1 474,77
Zaokrouhlení				- 0,23
Přeplatek (Kč)				1 475,00

Přeplatek **1 475,00 Kč** vám bude vrácen do **26.08.2021** na účet **19-1908830287/0100**.

Zákaznický servis

Tel.: +420246034555

fakturace@alpiq-energy.cz

www.alpiq-energy.cz

Poruchová linka

EG.D, a.s. +420800225577

Spotřeba za zúčtovací období

Začátek zúčtovacího období	Konec zúčtovacího období	Počáteční stav		Konečný stav	
01.07.2021	31.07.2021	Vysoký tarif	1 810 kWh	Vysoký tarif	2 423 kWh
		Nízký tarif	835 kWh	Nízký tarif	1 105 kWh
Dodané množství elektřiny (VT)					613 kWh
Dodané množství elektřiny (NT)					270 kWh

Přehled plateb

Účtované množství		Průměrná jednotková cena bez DPH	Částka celkem bez DPH (Kč)	Částka celkem s DPH (Kč)
VT	613 kWh	4,22 Kč/kWh	2 588,30	3 131,84
NT	270 kWh	1,72 Kč/kWh	464,85	562,47
1,00 měsíc		1 661,91 Kč/měsíc	1 661,91	2 010,91
Souhrn částek celkem (s DPH)				5 705,22

Část B

Odběrné místo

Adresa odběrného místa: Na Valtické 727/92, 691 41 Břeclav

EAN kód odběrného místa: 859182400200823640

Odečtové období: 01.07.2021 - 31.07.2021

Produktová řada: Akumulace

Způsob měření: B

Typový diagram
dodávek: TDD2

Historie spotřeby zákazníka

Zúčtovací období	Spotřeba VT (MWh)	Spotřeba NT (MWh)
07/21 - 07/21	0,613	0,270
06/21 - 06/21	0,719	0,315
05/21 - 05/21	0,815	0,377

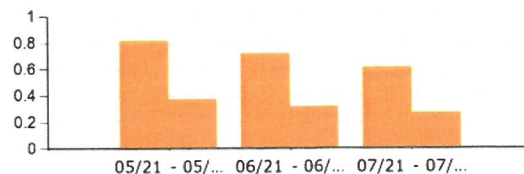
Spotřeba VT
Spotřeba NT

Zaplacené zálohy zahrnuté do faktury

Číslo smlouvy	Datum přijetí	DPH (%)	Základ daně (Kč)	DPH (Kč)	Výše úplaty (Kč)
E-2021-000621	08.07.2021	21	5 933,88	1 246,12	7 180,00

Vyúčtování za dodávku elektřiny (částky jsou uvedeny bez DPH)

Fakturační období	Popis položky	Spotřeba	Jednotka	Cena (Kč/jed.)	Celkem (Kč)
01.07.2021 - 31.07.2021	Spotřeba VT	0,613	MWh	1 504,52	922,27
01.07.2021 - 31.07.2021	Spotřeba NT	0,270	MWh	957,19	258,44
01.07.2021 - 31.07.2021	Stálý plat	1,000	měsíc	0,00	0,00
Celkem					1 180,71

Vyúčtování platby za distribuci elektřiny a související služby (částky jsou uvedeny bez DPH)

Fakturační období	Popis položky	Sazba	Tarif	Spotřeba	Jednotka	Cena (Kč/jed.)	Celkem (Kč)
01.07.2021 - 31.07.2021	Plat za distribuované množství elektřiny VT	C25d	VT	0,613	MWh	2 101,23	1 288,05
01.07.2021 - 31.07.2021	Plat za distribuované množství elektřiny NT	C25d	NT	0,270	MWh	147,89	39,93
Fakturační období	Platba za příkon	Sazba		Jistič (A)	Období	Plat (Kč/měs)	Celkem (Kč)
01.07.2021 - 31.07.2021	Měsíční plat za rez. příkon	C25d		3x120	1,000	1 658,00	1 658,00
Fakturační období	Popis položky			Spotřeba	Jednotka	Cena (Kč/jed.)	Celkem (Kč)
01.07.2021 - 31.07.2021	Systémové služby			0,883	MWh	93,30	82,38
01.07.2021 - 31.07.2021	Částka za KVET, OZE a DZ			0,883	MWh	495,00	437,09
01.07.2021 - 31.07.2021	Platba OTE za měsíc od 1.1.2016			1,000	měsíc	3,91	3,91
Celkem							3 509,36

Regulované služby platného a účinného Cenového rozhodnutí ERÚ:

Cena za systémové služby – pevná cena za systémové služby poskytované provozovatelem přenosové soustavy ČEPS, a.s. účastníkům trhu s elektřinou, jejichž zařízení je připojeno k elektrizační soustavě České republiky.

Cena vícenákladů na podporu elektřiny z OZE, KVET a DZ – cena na krytí vícenákladů spojených s podporou elektřiny z obnovitelných zdrojů (OZE), kombinované výroby elektřiny a tepla (KVET) a druhotných zdrojů (DZ).

Cena OTE za činnost zúčtování – pevná cena za činnost zúčtování Operátora trhu s elektřinou, a.s.

Výpočet platby na podporu KVET, OZE

Fakturační období	Výpočet	Množství	Cena za jednotku	Celkem
01.07.2021 - 31.07.2021	Podle spotřeby 0,883 x 495	0,883 MWh	495,00 Kč/MWh	437,09 Kč
01.07.2021 - 31.07.2021	Podle jističe 1 x 3 x 120 x 15,07	360 A.měsíc	15,07 Kč/A/měsíc	5 425,20 Kč

Do plateb za distribuci je zahrnuta nižší z výsledných plateb pro OZE.

Daň z elektřiny (částky jsou uvedeny bez DPH)

Fakturační období	Popis položky	Spotřeba	Jednotka	Cena (Kč/jed.)	Celkem (Kč)
01.07.2021 - 31.07.2021	Daň z elektřiny - zdaněná	0,883	MWh	28,30	24,99
01.07.2021 - 31.07.2021	Daň z elektřiny - osvobozená	0,000	MWh	0,00	0,00
Celkem					24,99

Celkem za služby dodávky elektřiny v Kč bez DPH (distribuce elektřiny, ostatní služby a dodávka elektřiny)**4 715,06**

Detail spotřeby

Číslo elektroměru	ZO	Tarif	Násobitel	Počáteční stav	Datum odečtu	Koncový stav	Datum odečtu	Naměřeno (kWh)
89000691		VT	1	1 810	01.07.2021	2 423	31.07.2021	613,000
89000691		NT	1	835	01.07.2021	1 105	31.07.2021	270,000
Celkem								883,000

Položka ZO – způsob odečtu, nabývá hodnot: O – Odhad spotřeby, S – Samoodečet, Z – Změna ceny, C – Oprava spotřeby, Bez hodnoty – Odečet provozovatelem distribuční soustavy

Část C

Informace pro zákazníky

Národní podíl jednotlivých zdrojů nebo původu energie na celkové směsi paliv v roce 2019:

Původ elektřiny	% podíl
Obnovitelné zdroje - Celkem	3,90
- Sluneční	1,66
- Větrné	0,00
- Vodní	0,44
- Geotermální	0,00
- Biomasa	1,81
- Ostatní	0,00
Fosilní zdroje - Celkem	57,01
- Hnědé uhlí	46,18
- Černé uhlí	2,84
- Zemní plyn	7,74
- Ropa a ropné produkty	0,15
- Druhotné zdroje a ostatní	0,10
Jaderné zdroje - Celkem	39,09

Informativní podíl jednotlivých zdrojů nebo původu energie na celkové směsi paliv dodavatele ALPIQ ENERGY SE v roce 2019:

Původ elektřiny	% podíl
podíl elektřiny vyrobené z uhlí	43,11
podíl elektřiny vyrobené ze zemního plynu	1,59
podíl elektřiny vyrobené v jaderných zařízeních	7,31
podíl elektřiny vyrobené ze zdrojů využívajících obnovitelné zdroje energie	0,56
podíl elektřiny využívající druhotné energetické zdroje	0,00
podíl elektřiny z ostatních zdrojů	47,43
CELKEM	100

Elektřina z obnovitelných zdrojů

Pokud máte sjednaný produkt s dodávkou elektřiny z obnovitelných zdrojů, byla Vám tato elektřina dodána ve smyslu §2 písm. a) zákona č. 165/2012 Sb., v platném znění.

Informace o dopadech výroby elektřiny na životní prostředí

- Český hydrometeorologický ústav, Úsek ochrany čistoty ovzduší http://www.chmi.cz/files/portal/docs/uoco/oez/emise_CZ.html
- Ministerstvo průmyslu a obchodu: <http://www.mpo.cz>
- Ministerstvo životního prostředí: <http://www.mzp.cz>
- Správa úložišť radioaktivních odpadů: <http://www.surao.cz>

Reklamacie, řešení sporů

Reklamací vyúčtování lze uplatnit v zákonných lhůtách dle platné legislativy a Obchodních podmínek. Můžete ji podat způsobem stanoveným v Obchodních podmínkách, zejména pak telefonicky na zákaznické lince +420246034555, zaslat emailem na reklamace@alpiq-energy.cz, písemně na adresu sídla naší společnosti, popř. prostřednictvím portálu Můj Alpiq.

Zákazník je oprávněn obrátit se ve věci řešení sporu na Energetický regulační úřad, který řeší spory v mezích zákona č. 458/2000 Sb., o podmínkách podnikání a o výkonu státní správy v energetických odvětvích a o změně některých zákonů (energetický zákon). V případech, které nespadají do působnosti Energetického regulačního úřadu je zákazník oprávněn řešit spor soudní cestou.

Důležité kontaktní údaje

adresa sídla
telefonní číslo
adresa webových stránek
adresa elektronické podatelny

Energetický regulační úřad

Masarykovo náměstí 5, 586 01 Jihlava
564 578 666 - ústředna
<http://www.eru.cz/>
podatelna@eru.cz

Ministerstvo průmyslu a obchodu

Na Františku 32, 110 15 Praha 1
224 851 111
<http://www.mpo.cz/>
posta@mpo.cz

Dodavatel**ALPIQ ENERGY SE**

Jungmannova 26/15, 110 00 Praha - Nové Město

Společnost zapsaná v obchodním rejstříku

vedeném u rejstříkového soudu:

Městský soud v Praze, oddíl H, vložka 81

IČ: 28477090, DIČ: CZ28477090

Bankovní spojení: UniCredit Bank Czech Republic, a.s.

Číslo účtu: 1387705121/2700

IBAN: CZ1927000000001387705121 SWIFT: BACXCZPP

**Mateřská škola Břeclav, Na Valtické 727,
příspěvková organizace****Na Valtické 727/92****691 41 Břeclav - Charvátská Nová Ves****FAKTURA za sdružené služby dodávky elektřiny****Část A****Zákazník****Mateřská škola Břeclav, Na Valtické 727, příspěvková
organizace**

a Valtické 727/92, 691 41 Břeclav - Charvátská Nová Ves

IČ: 63433842

Společnost zapsaná v obchodním rejstříku

vedeném u rejstříkového soudu:

Krajský soud v Brně, oddíl Pr, vložka 1977

Bankovní spojení: Komerční banka, a.s.

Číslo účtu: 19-1908830287/0100

Číslo zákazníka: 20000000260

Variabilní symbol:	7200000622
Datum uskutečnění zdanitelného plnění:	09.09.2021
Datum vystavení:	09.09.2021
Datum splatnosti:	30.09.2021
Forma úhrady:	Příkaz k úhradě
Číslo smluvního účtu:	7200000622
Číslo daňového dokladu:	FA2021005339

Vážený zákazníku,

fakturuje Vám spotřebu elektřiny dle Smlouvy o sdružených službách dodávky elektřiny za období 01.08.2021 do 31.08.2021.

Celkové množství odebrané elektřiny: 0,609 MWh.

Vaše aktuální fakturace

Rekapitulace	Sazba DPH (%)	Základ pro DPH (Kč)	DPH (Kč)	Celkem (Kč)
Cena celkem	21	3 748,19	787,13	4 535,32
Zaplacené zálohy	21	- 5 933,88	- 1 246,12	- 7 180,00
Rozdíl ke zdanění	21	- 2 185,69	- 458,99	- 2 644,68
Zaokrouhlení				- 0,32
Přeplatek (Kč)				2 645,00

Přeplatek 2 645,00 Kč vám bude vrácen do 30.09.2021 na účet 19-1908830287/0100.**Zákaznický servis**

Tel.: +420246034555

fakturace@alpiq-energy.cz

www.alpiq-energy.cz

Poruchová linka

EG.D, a.s. +420800225577

Spotřeba za zúčtovací období

Začátek zúčtovacího období	Konec zúčtovacího období	Počáteční stav		Konečný stav	
01.08.2021	31.08.2021	Vysoký tarif	2 423 kWh	Vysoký tarif	2 838 kWh
		Nízký tarif	1 105 kWh	Nízký tarif	1 299 kWh
Dodané množství elektřiny (VT)					415 kWh
Dodané množství elektřiny (NT)					194 kWh

Přehled plateb

Účtované množství		Průměrná jednotková cena bez DPH	Částka celkem bez DPH (Kč)	Částka celkem s DPH (Kč)
VT	415 kWh	4,22 Kč/kWh	1 752,28	2 120,26
NT	194 kWh	1,72 Kč/kWh	334,00	404,14
1,00 měsíc		1 661,91 Kč/měsíc	1 661,91	2 010,91
Souhrn částek celkem (s DPH)				4 535,31

Část B

Odběrné místo

Adresa odběrného místa: Na Valtické 727/92, 691 41 Břeclav

EAN kód odběrného místa: 859182400200823640

Odečtové období:	01.08.2021 - 31.08.2021
Produktová řada:	Akumulace
Způsob měření:	B
Typový diagram dodávek:	TDD2

Historie spotřeby zákazníka

Zúčtovací období	Spotřeba VT (MWh)	Spotřeba NT (MWh)
08/21 - 08/21	0,415	0,194
07/21 - 07/21	0,613	0,270
06/21 - 06/21	0,719	0,315

Spotřeba VT
Spotřeba NT

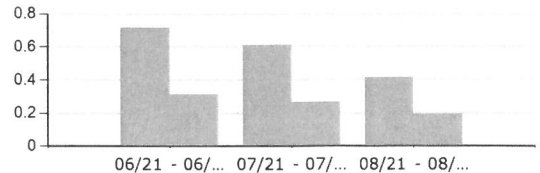

Zaplacené zálohy zahrnuté do faktury

Číslo smlouvy	Datum přijetí	DPH (%)	Základ daně (Kč)	DPH (Kč)	Výše úplaty (Kč)
E-2021-000621	05.08.2021	21	5 933,88	1 246,12	7 180,00

Vyúčtování za dodávku elektřiny (částky jsou uvedeny bez DPH)

Fakturační období	Popis položky	Spotřeba	Jednotka	Cena (Kč/jed.)	Celkem (Kč)
01.08.2021 - 31.08.2021	Spotřeba VT	0,415	MWh	1 504,52	624,38
01.08.2021 - 31.08.2021	Spotřeba NT	0,194	MWh	957,19	185,69
01.08.2021 - 31.08.2021	Stálý plat	1,000	měsíc	0,00	0,00
Celkem					810,07

Vyúčtování platby za distribuci elektřiny a související služby (částky jsou uvedeny bez DPH)

Fakturační období	Popis položky	Sazba	Tarif	Spotřeba	Jednotka	Cena (Kč/jed.)	Celkem (Kč)
01.08.2021 - 31.08.2021	Plat za distribuované množství elektřiny VT	C25d	VT	0,415	MWh	2 101,23	872,01
01.08.2021 - 31.08.2021	Plat za distribuované množství elektřiny NT	C25d	NT	0,194	MWh	147,89	28,69
Fakturační období	Platba za příkon	Sazba		Jistič (A)	Období	Plat (Kč/měs)	Celkem (Kč)
01.08.2021 - 31.08.2021	Měsíční plat za rez. příkon	C25d		3x120	1,000	1 658,00	1 658,00
Fakturační období	Popis položky			Spotřeba	Jednotka	Cena (Kč/jed.)	Celkem (Kč)
01.08.2021 - 31.08.2021	Systémové služby			0,609	MWh	93,30	56,82
01.08.2021 - 31.08.2021	Částka za KVET, OZE a DZ			0,609	MWh	495,00	301,46
01.08.2021 - 31.08.2021	Platba OTE za měsíc od 1.1.2016			1,000	měsíc	3,91	3,91
Celkem							2 920,89

Regulované služby platného a účinného Cenového rozhodnutí ERÚ:

Cena za systémové služby – pevná cena za systémové služby poskytované provozovatelem přenosové soustavy ČEPS, a.s. účastníkům trhu s elektřinou, jejichž zařízení je připojeno k elektrizační soustavě České republiky.

Cena vícenákladů na podporu elektřiny z OZE, KVET a DZ – cena na krytí vícenákladů spojených s podporou elektřiny z obnovitelných zdrojů (OZE), kombinované výroby elektřiny a tepla (KVET) a druhotných zdrojů (DZ).

Cena OTE za činnost zúčtování – pevná cena za činnost zúčtování Operátora trhu s elektřinou, a.s.

Výpočet platby na podporu KVET, OZE

Fakturační období	Výpočet	Množství	Cena za jednotku	Celkem
01.08.2021 - 31.08.2021	Podle spotřeby 0,609 x 495	0,609 MWh	495,00 Kč/MWh	301,46 Kč
01.08.2021 - 31.08.2021	Podle jističe 1 x 3 x 120 x 15,07	360 A.měsíc	15,07 Kč/A/měsíc	5 425,20 Kč

Do plateb za distribuci je zahrnuta nižší z výsledných plateb pro OZE.

Daň z elektřiny (částky jsou uvedeny bez DPH)

Fakturační období	Popis položky	Spotřeba	Jednotka	Cena (Kč/jed.)	Celkem (Kč)
01.08.2021 - 31.08.2021	Daň z elektřiny - zdaněná	0,609	MWh	28,30	17,23
01.08.2021 - 31.08.2021	Daň z elektřiny - osvobozená	0,000	MWh	0,00	0,00
Celkem					17,23

Celkem za služby dodávky elektřiny v Kč bez DPH (distribuce elektřiny, ostatní služby a dodávka elektřiny)**3 748,19**

Detail spotřeby

Číslo elektroměru	ZO	Tarif	Násobitel	Počáteční stav	Datum odečtu	Koncový stav	Datum odečtu	Naměřeno (kWh)
89000691		VT	1	2 423	01.08.2021	2 838	31.08.2021	415,000
89000691		NT	1	1 105	01.08.2021	1 299	31.08.2021	194,000
Celkem								609,000

Položka ZO – způsob odečtu, nabývá hodnot: O – Odhad spotřeby, S – Samoodečet, Z – Změna ceny, C – Oprava spotřeby, Bez hodnoty – Odečet provozovatelem distribuční soustavy

Část C

Informace pro zákazníky

Národní podíl jednotlivých zdrojů nebo původu energie na celkové směsi paliv v roce 2019:

Původ elektřiny	% podíl
Obnovitelné zdroje - Celkem	3,90
- Sluneční	1,66
- Větrné	0,00
- Vodní	0,44
- Geotermální	0,00
- Biomasa	1,81
- Ostatní	0,00
Fosilní zdroje - Celkem	57,01
- Hnědé uhlí	46,18
- Černé uhlí	2,84
- Zemní plyn	7,74
- Ropa a ropné produkty	0,15
- Druhotné zdroje a ostatní	0,10
Jaderné zdroje - Celkem	39,09

Informativní podíl jednotlivých zdrojů nebo původu energie na celkové směsi paliv dodavatele ALPIQ ENERGY SE v roce 2019:

Původ elektřiny	% podíl
podíl elektřiny vyrobené z uhlí	43,11
podíl elektřiny vyrobené ze zemního plynu	1,59
podíl elektřiny vyrobené v jaderných zařízeních	7,31
podíl elektřiny vyrobené ze zdrojů využívajících obnovitelné zdroje energie	0,56
podíl elektřiny využívající druhotné energetické zdroje	0,00
podíl elektřiny z ostatních zdrojů	47,43
CELKEM	100

Elektřina z obnovitelných zdrojů

Pokud máte sjednaný produkt s dodávkou elektřiny z obnovitelných zdrojů, byla Vám tato elektřina dodána ve smyslu §2 písm. a) zákona č. 165/2012 Sb., v platném znění.

Informace o dopadech výroby elektřiny na životní prostředí

- Český hydrometeorologický ústav, Úsek ochrany čistoty ovzduší http://www.chmi.cz/files/portal/docs/uoco/oez/emise_CZ.html
- Ministerstvo průmyslu a obchodu: <http://www.mpo.cz>
- Ministerstvo životního prostředí: <http://www.mzp.cz>
- Správa úložišť radioaktivních odpadů: <http://www.surao.cz>

Reklamacie, řešení sporů

Reklamací vyúčtování lze uplatnit v zákonných lhůtách dle platné legislativy a Obchodních podmínek. Můžete ji podat způsobem stanoveným Obchodních podmínek, zejména pak telefonicky na zákaznické lince +420246034555, zaslat emailem na reklamace@alpiq-energy.cz, písemně na adresu sídla naší společnosti, popř. prostřednictvím portálu Můj Alpiq.

Zákazník je oprávněn obrátit se ve věci řešení sporu na Energetický regulační úřad, který řeší spory v mezích zákona č. 458/2000 Sb., o podmínkách podnikání a o výkonu státní správy v energetických odvětvích a o změně některých zákonů (energetický zákon). V případech, které nespádají do působnosti Energetického regulačního úřadu je zákazník oprávněn řešit spor soudní cestou.

Důležité kontaktní údaje

adresa sídla
telefonní číslo
adresa webových stránek
adresa elektronické podatelny

Energetický regulační úřad

Masarykovo náměstí 5, 586 01 Jihlava
564 578 666 - ústředna
<http://www.eru.cz/>
podatelna@eru.cz

Ministerstvo průmyslu a obchodu

Na Františku 32, 110 15 Praha 1
224 851 111
<http://www.mpo.cz/>
posta@mpo.cz

0246034555
o@alpq-energy.cz
www.alpq-energy.cz

Dodavatel**ALPIQ ENERGY SE**

Jungmannova 26/15, 110 00 Praha - Nové Město

Společnost zapsaná v obchodním rejstříku
vedeném u rejstříkového soudu:

Městský soud v Praze, oddíl H, vložka 81

IČ: 28477090, DIČ: CZ28477090

Bankovní spojení: UniCredit Bank Czech Republic, a.s.

Číslo účtu: 1387705121/2700

IBAN: CZ1927000000001387705121 SWIFT: BACXCZPP

**Mateřská škola Břeclav, Na Valtické 727,
příspěvková organizace****Na Valtické 727/92****691 41 Břeclav - Charvátská Nová Ves****FAKTURA za sdružené služby dodávky elektřiny****Část A****Zákazník****Mateřská škola Břeclav, Na Valtické 727, příspěvková
organizace**

Valtické 727/92, 691 41 Břeclav - Charvátská Nová Ves

IČ: 63433842

Společnost zapsaná v obchodním rejstříku
vedeném u rejstříkového soudu:

Krajský soud v Brně, oddíl Pr, vložka 1977

Bankovní spojení: Komerční banka, a.s.

Číslo účtu: 19-1908830287/0100

Číslo zákazníka: 20000000260

Variabilní symbol:	7200000622
Datum uskutečnění zdanitelného plnění:	06.10.2021
Datum vystavení:	06.10.2021
Datum splatnosti:	27.10.2021
Forma úhrady:	Příkaz k úhradě
Číslo smluvního účtu:	7200000622
Číslo daňového dokladu:	FA2021005753

Vážený zákazníku,

fakturuje Vám spotřebu elektřiny dle Smlouvy o sdružených službách dodávky elektřiny za období 01.09.2021 do 30.09.2021.

Celkové množství odebrané elektřiny: 1,122 MWh.

Vaše aktuální fakturace

Rekapitulace	Sazba DPH (%)	Základ pro DPH (Kč)	DPH (Kč)	Celkem (Kč)
Cena celkem	21	5 534,15	1 162,18	6 696,33
Zaplacené zálohy	21	- 5 933,88	- 1 246,12	- 7 180,00
Rozdíl ke zdanění	21	- 399,73	- 83,94	- 483,67
Zaokrouhlení				- 0,33
Přeplatek (Kč)				484,00

Přeplatek 484,00 Kč vám bude vrácen do 27.10.2021 na účet 19-1908830287/0100.**Zákaznický servis**

Tel.: +420246034555

fakturace@alpiq-energy.cz

www.alpiq-energy.cz

Poruchová linka

EG.D, a.s. +420800225577

Spotřeba za zúčtovací období

Začátek zúčtovacího období	Konec zúčtovacího období	Počáteční stav		Konečný stav	
01.09.2021	30.09.2021	Vysoký tarif	2 838 kWh	Vysoký tarif	3 614 kWh
		Nízký tarif	1 299 kWh	Nízký tarif	1 645 kWh
Dodané množství elektřiny (VT)					776 kWh
Dodané množství elektřiny (NT)					346 kWh

Přehled plateb

Účtované množství		Průměrná jednotková cena bez DPH	Částka celkem bez DPH (Kč)	Částka celkem s DPH (Kč)
VT	776 kWh	4,22 Kč/kWh	3 276,54	3 964,61
NT	346 kWh	1,72 Kč/kWh	595,70	720,80
1,00 měsíc		1 661,91 Kč/měsíc	1 661,91	2 010,91
Souhrn částek celkem (s DPH)				6 696,32

Část B

Odběrné místo

Adresa odběrného místa: Na Valtické 727/92, 691 41 Břeclav

EAN kód odběrného místa: 859182400200823640

Odečtový období: 01.09.2021 - 30.09.2021

Produktová řada: Akumulace

Způsob měření: B

Typový diagram
dodávek: TDD2

Historie spotřeby zákazníka

Zúčtovací období	Spotřeba VT (MWh)	Spotřeba NT (MWh)
09/21 - 09/21	0,776	0,346
08/21 - 08/21	0,415	0,194
07/21 - 07/21	0,613	0,270

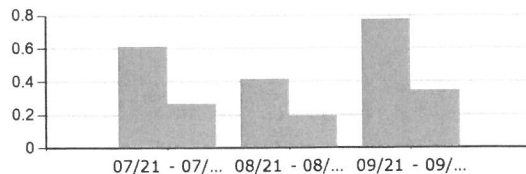
■ Spotřeba VT
■ Spotřeba NT

Zaplacené zálohy zahrnuté do faktury

Číslo smlouvy	Datum přijetí	DPH (%)	Základ daně (Kč)	DPH (Kč)	Výše úplaty (Kč)
E-2021-000621	06.09.2021	21	5 933,88	1 246,12	7 180,00

Vyúčtování za dodávku elektřiny (částky jsou uvedeny bez DPH)

Fakturační období	Popis položky	Spotřeba	Jednotka	Cena (Kč/jed.)	Celkem (Kč)
01.09.2021 - 30.09.2021	Spotřeba VT	0,776	MWh	1 504,52	1 167,51
01.09.2021 - 30.09.2021	Spotřeba NT	0,346	MWh	957,19	331,19
01.09.2021 - 30.09.2021	Stálý plat	1,000	měsíc	0,00	0,00
Celkem					1 498,70

Vyúčtování platby za distribuci elektřiny a související služby (částky jsou uvedeny bez DPH)

Fakturační období	Popis položky	Sazba	Tarif	Spotřeba	Jednotka	Cena (Kč/jed.)	Celkem (Kč)
01.09.2021 - 30.09.2021	Plat za distribuované množství elektřiny VT	C25d	VT	0,776	MWh	2 101,23	1 630,55
01.09.2021 - 30.09.2021	Plat za distribuované množství elektřiny NT	C25d	NT	0,346	MWh	147,89	51,17
Fakturační období	Platba za příkon	Sazba		Jistič (A)	Období	Plat (Kč/měs)	Celkem (Kč)
01.09.2021 - 30.09.2021	Měsíční plat za rez. příkon	C25d		3x120	1,000	1 658,00	1 658,00
Fakturační období	Popis položky			Spotřeba	Jednotka	Cena (Kč/jed.)	Celkem (Kč)
01.09.2021 - 30.09.2021	Systémové služby			1,122	MWh	93,30	104,68
01.09.2021 - 30.09.2021	Částka za KVET, OZE a DZ			1,122	MWh	495,00	555,39
01.09.2021 - 30.09.2021	Platba OTE za měsíc od 1.1.2016			1,000	měsíc	3,91	3,91
Celkem							4 003,70

Regulované služby platného a účinného Cenového rozhodnutí ERÚ:

Cena za systémové služby – pevná cena za systémové služby poskytované provozovatelem přenosové soustavy ČEPS, a.s. účastníkům trhu s elektřinou, jejichž zařízení je připojeno k elektrizační soustavě České republiky.

Cena vícenákladů na podporu elektřiny z OZE, KVET a DZ – cena na krytí vícenákladů spojených s podporou elektřiny z obnovitelných zdrojů (OZE), kombinované výroby elektřiny a tepla (KVET) a druhotných zdrojů (DZ).

Cena OTE za činnost zúčtování – pevná cena za činnost zúčtování Operátora trhu s elektřinou, a.s.

Výpočet platby na podporu KVET, OZE

Fakturační období	Výpočet	Množství	Cena za jednotku	Celkem
01.09.2021 - 30.09.2021	Podle spotřeby 1,122 x 495	1,122 MWh	495,00 Kč/MWh	555,39 Kč
01.09.2021 - 30.09.2021	Podle jističe 1 x 3 x 120 x 15,07	360 A.měsíc	15,07 Kč/A/měsíc	5 425,20 Kč

Do plateb za distribuci je zahrnuta nižší z výsledných plateb pro OZE.

Daň z elektřiny (částky jsou uvedeny bez DPH)

Fakturační období	Popis položky	Spotřeba	Jednotka	Cena (Kč/jed.)	Celkem (Kč)
01.09.2021 - 30.09.2021	Daň z elektřiny - zdaněná	1,122	MWh	28,30	31,75
01.09.2021 - 30.09.2021	Daň z elektřiny - osvobozená	0,000	MWh	0,00	0,00
Celkem					31,75

Celkem za služby dodávky elektřiny v Kč bez DPH (distribuce elektřiny, ostatní služby a dodávka elektřiny)**5 534,15**

Detail spotřeby

Číslo elektroměru	ZO	Tarif	Násobitel	Počáteční stav	Datum odečtu	Koncový stav	Datum odečtu	Naměřeno (kWh)
89000691		VT	1	2 838	01.09.2021	3 614	30.09.2021	776,000
89000691		NT	1	1 299	01.09.2021	1 645	30.09.2021	346,000
Celkem								1 122,000

Položka ZO – způsob odečtu, nabývá hodnot: O – Odhad spotřeby, S – Samoodečet, Z – Změna ceny, C – Oprava spotřeby, Bez hodnoty – Odečet provozovatelem distribuční soustavy

Část C

Informace pro zákazníky

Národní podíl jednotlivých zdrojů nebo původu energie na celkové směsi paliv v roce 2019:

Původ elektřiny	% podíl
Obnovitelné zdroje - Celkem	3,90
- Sluneční	1,66
- Větrné	0,00
- Vodní	0,44
- Geotermální	0,00
- Biomasa	1,81
- Ostatní	0,00
Fosilní zdroje - Celkem	57,01
- Hnědé uhlí	46,18
- Černé uhlí	2,84
- Zemní plyn	7,74
- Ropa a ropné produkty	0,15
- Druhotné zdroje a ostatní	0,10
Jaderné zdroje - Celkem	39,09

Informativní podíl jednotlivých zdrojů nebo původu energie na celkové směsi paliv dodavatele ALPIQ ENERGY SE v roce 2019:

Původ elektřiny	% podíl
podíl elektřiny vyrobené z uhlí	43,11
podíl elektřiny vyrobené ze zemního plynu	1,59
podíl elektřiny vyrobené v jaderných zařízeních	7,31
podíl elektřiny vyrobené ze zdrojů využívajících obnovitelné zdroje energie	0,56
podíl elektřiny využívající druhotné energetické zdroje	0,00
podíl elektřiny z ostatních zdrojů	47,43
CELKEM	100

Elektřina z obnovitelných zdrojů

Pokud máte sjednaný produkt s dodávkou elektřiny z obnovitelných zdrojů, byla Vám tato elektřina dodána ve smyslu §2 písm. a) zákona č. 165/2012 Sb., v platném znění.

Informace o dopadech výroby elektřiny na životní prostředí

- Český hydrometeorologický ústav, Úsek ochrany čistoty ovzduší http://www.chmi.cz/files/portal/docs/uoco/oez/emise_CZ.html
- Ministerstvo průmyslu a obchodu: <http://www.mpo.cz>
- Ministerstvo životního prostředí: <http://www.mzp.cz>
- Správa úložišť radioaktivních odpadů: <http://www.surao.cz>

Reklamace, řešení sporů

Reklamaci vyúčtování lze uplatnit v zákonných lhůtách dle platné legislativy a Obchodních podmínek. Můžete ji podat způsobem stanoveným v Obchodních podmínkách, zejména pak telefonicky na zákaznické lince +420246034555, zaslat emailem na reklamace@alpiq-energy.cz, písemně na adresu sídla naší společnosti, popř. prostřednictvím portálu Můj Alpiq.

Zákazník je oprávněn obrátit se ve věci řešení sporu na Energetický regulační úřad, který řeší spory v mezích zákona č. 458/2000 Sb., o podmínkách podnikání a o výkonu státní správy v energetických odvětvích a o změně některých zákonů (energetický zákon). V případech, které nespádají do působnosti Energetického regulačního úřadu je zákazník oprávněn řešit spor soudní cestou.

Důležité kontaktní údaje

adresa sídla
telefonní číslo
adresa webových stránek
adresa elektronické podatelny

Energetický regulační úřad

Masarykovo náměstí 5, 586 01 Jihlava
564 578 666 - ústředna
<http://www.eru.cz/>
podatelna@eru.cz

Ministerstvo průmyslu a obchodu

Na Františku 32, 110 15 Praha 1
224 851 111
<http://www.mpo.cz/>
posta@mpo.cz

Dodavatel

ALPIQ ENERGY SE

Jungmannova 26/15, 110 00 Praha - Nové Město

Společnost zapsaná v obchodním rejstříku

vedeném u rejstříkového soudu:

Městský soud v Praze, oddíl H, vložka 81

IČ: 28477090, DIČ: CZ28477090

Bankovní spojení: UniCredit Bank Czech Republic, a.s.

Číslo účtu: 1387705121/2700

IBAN: CZ1927000000001387705121 SWIFT: BACXCZPP

Mateřská škola Břeclav, Na Valtické 727,
příspěvková organizace

Na Valtické 727/92

691 41 Břeclav - Charvátská Nová Ves

FAKTURA za sdružené služby dodávky elektřiny

Část A

Zákazník

Mateřská škola Břeclav, Na Valtické 727, příspěvková
organizace

Na Valtické 727/92, 691 41 Břeclav - Charvátská Nová Ves

IČ: 63433842

Společnost zapsaná v obchodním rejstříku

vedeném u rejstříkového soudu:

Krajský soud v Brně, oddíl Pr, vložka 1977

Bankovní spojení: Komerční banka, a.s.

Číslo účtu: 19-1908830287/0100

Číslo zákazníka: 20000000260

Variabilní symbol:	7200000622
Datum uskutečnění zdanitelného plnění:	31.10.2021
Datum vystavení:	11.11.2021
Datum splatnosti:	02.12.2021
Forma úhrady:	Bankovní převod
Číslo smluvního účtu:	7200000622
Číslo daňového dokladu:	FA2021006390

Vážený zákazníku,
fakturuje Vám spotřebu elektřiny dle Smlouvy o sdružených službách dodávky elektřiny za období 01.10.2021 do 31.10.2021.

Celkové množství odebrané elektřiny: 1,448 MWh.

Vaše aktuální fakturace

Rekapitulace	Sazba DPH (%)	Základ pro DPH (Kč)	DPH (Kč)	Celkem (Kč)
Cena celkem	21	6 630,56	1 392,42	8 022,98
Zaplacené zálohy	21	- 5 933,88	- 1 246,12	- 7 180,00
Rozdíl ke zdanění	21	696,68	146,30	842,98
Zaokrouhlení				0,02
Nedoplatek (Kč)				843,00

Nedoplatek **843,00 Kč** prosím uhradte do **02.12.2021** na účet **1387705121/2700** pod variabilním symbolem **7200000622**.

Zákaznický servis

Tel.: +420246034555
fakturace@alpiq-energy.cz
www.alpiq-energy.cz

Poruchová linka

EG.D, a.s. +420800225577

Spotřeba za zúčtovací období

Začátek zúčtovacího období	Konec zúčtovacího období	Počáteční stav		Konečný stav	
01.10.2021	31.10.2021	Vysoký tarif	3 614 kWh	Vysoký tarif	4 604 kWh
		Nízký tarif	1 645 kWh	Nízký tarif	2 103 kWh
Dodané množství elektřiny (VT)					990 kWh
Dodané množství elektřiny (NT)					458 kWh

Přehled plateb

Účtované množství	Průměrná jednotková cena bez DPH	Částka celkem bez DPH (Kč)	Částka celkem s DPH (Kč)
VT 990 kWh	4,22 Kč/kWh	4 180,12	5 057,95
NT 458 kWh	1,72 Kč/kWh	788,52	954,11
1,00 měsíc	1 661,91 Kč/měsíc	1 661,91	2 010,91
Souhrn částek celkem (s DPH)			8 022,97

Část B

Odběrné místo

Adresa odběrného místa: Na Valtické 727/92, 691 41 Břeclav

EAN kód odběrného místa: 859182400200823640

Odečtové období: 01.10.2021 - 31.10.2021

Produktová řada: Akumulace

Způsob měření: B

Typový diagram
dodávek: TDD2

Historie spotřeby zákazníka

Zúčtovací období	Spotřeba VT (MWh)	Spotřeba NT (MWh)
10/21 - 10/21	0,990	0,458
09/21 - 09/21	0,776	0,346
08/21 - 08/21	0,415	0,194

Spotřeba VT
Spotřeba NT

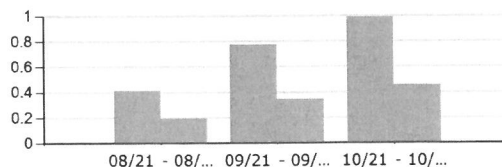

Zaplacené zálohy zahrnuté do faktury

Číslo smlouvy	Datum přijetí	DPH (%)	Základ daně (Kč)	DPH (Kč)	Výše úplaty (Kč)
E-2021-000621	05.10.2021	21	5 933,88	1 246,12	7 180,00

Výúčtování za dodávku elektřiny (částky jsou uvedeny bez DPH)

Fakturační období	Popis položky	Spotřeba	Jednotka	Cena (Kč/jed.)	Celkem (Kč)
01.10.2021 - 31.10.2021	Spotřeba VT	0,990	MWh	1 504,52	1 489,47
01.10.2021 - 31.10.2021	Spotřeba NT	0,458	MWh	957,19	438,39
01.10.2021 - 31.10.2021	Stálý plat	1,000	měsíc	0,00	0,00
Celkem					1 927,86

Výúčtování platby za distribuci elektřiny a související služby (částky jsou uvedeny bez DPH)

Fakturační období	Popis položky	Sazba	Tarif	Spotřeba	Jednotka	Cena (Kč/jed.)	Celkem (Kč)
01.10.2021 - 31.10.2021	Plat za distribuované množství elektřiny VT	C25d	VT	0,990	MWh	2 101,23	2 080,22
01.10.2021 - 31.10.2021	Plat za distribuované množství elektřiny NT	C25d	NT	0,458	MWh	147,89	67,73
Fakturační období	Platba za příkon	Sazba	Jistič (A)	Období	Plat (Kč/měs)	Celkem (Kč)	
01.10.2021 - 31.10.2021	Měsíční plat za rez. příkon	C25d	3x120	1,000	1 658,00	1 658,00	
Fakturační období	Popis položky	Spotřeba	Jednotka	Cena (Kč/jed.)	Celkem (Kč)		
01.10.2021 - 31.10.2021	Systémové služby	1,448	MWh	93,30	135,10		
01.10.2021 - 31.10.2021	Částka za KVET, OZE a DZ	1,448	MWh	495,00	716,76		
01.10.2021 - 31.10.2021	Platba OTE za měsíc od 1.1.2016	1,000	měsíc	3,91	3,91		
Celkem					4 661,72		

Regulované služby platného a účinného Cenového rozhodnutí ERÚ:

Cena za systémové služby – pevná cena za systémové služby poskytované provozovatelem přenosové soustavy ČEPS, a.s. účastníkům trhu s elektřinou, jejichž zařízení je připojeno k elektrizační soustavě České republiky.

Cena vícenákladů na podporu elektřiny z OZE, KVET a DZ – cena na krytí vícenákladů spojených s podporou elektřiny z obnovitelných zdrojů (OZE), kombinované výroby elektřiny a tepla (KVET) a druhotných zdrojů (DZ).

Cena OTE za činnost zúčtování – pevná cena za činnost zúčtování Operátora trhu s elektřinou, a.s.

Výpočet platby na podporu KVET, OZE

Fakturační období	Výpočet	Množství	Cena za jednotku	Celkem
01.10.2021 - 31.10.2021	Podle spotřeby 1,448 x 495	1,448 MWh	495,00 Kč/MWh	716,76 Kč
01.10.2021 - 31.10.2021	Podle jističe 1 x 3 x 120 x 15,07	360 A.měsíc	15,07 Kč/A/měsíc	5 425,20 Kč

Do plateb za distribuci je zahrnuta nižší z výsledných plateb pro OZE.

Daň z elektřiny (částky jsou uvedeny bez DPH)

Fakturační období	Popis položky	Spotřeba	Jednotka	Cena (Kč/jed.)	Celkem (Kč)
01.10.2021 - 31.10.2021	Daň z elektřiny - zdaněná	1,448	MWh	28,30	40,98
01.10.2021 - 31.10.2021	Daň z elektřiny - osvobozená	0,000	MWh	0,00	0,00
Celkem					40,98

Celkem za služby dodávky elektřiny v Kč bez DPH (distribuce elektřiny, ostatní služby a dodávka elektřiny)

6 630,56

Detail spotřeby

Číslo elektroměru	ZO	Tarif	Násobitel	Počáteční stav	Datum odečtu	Koncový stav	Datum odečtu	Naměřeno (kWh)
89000691		VT	1	3 614	01.10.2021	4 604	31.10.2021	990,000
89000691		NT	1	1 645	01.10.2021	2 103	31.10.2021	458,000
Celkem								1 448,000

Položka ZO – způsob odečtu, nabývá hodnot: O – Odhad spotřeby, S – Samoodečet, Z – Změna ceny, C – Oprava spotřeby, Bez hodnoty – Odečet provozovatelem distribuční soustavy

Část C

Informace pro zákazníky

Národní podíl jednotlivých zdrojů nebo původu energie na celkové směsi paliv v roce 2019:

Původ elektřiny	% podíl
Obnovitelné zdroje - Celkem	3,90
- Sluneční	1,66
- Větrné	0,00
- Vodní	0,44
- Geotermální	0,00
- Biomasa	1,81
- Ostatní	0,00
Fosilní zdroje - Celkem	57,01
- Hnědé uhlí	46,18
- Černé uhlí	2,84
- Zemní plyn	7,74
- Ropa a ropné produkty	0,15
- Druhotné zdroje a ostatní	0,10
Jaderné zdroje - Celkem	39,09

Informativní podíl jednotlivých zdrojů nebo původu energie na celkové směsi paliv dodavatele ALPIQ ENERGY SE v roce 2019:

Původ elektřiny	% podíl
podíl elektřiny vyrobené z uhlí	43,11
podíl elektřiny vyrobené ze zemního plynu	1,59
podíl elektřiny vyrobené v jaderných zařízeních	7,31
podíl elektřiny vyrobené ze zdrojů využívajících obnovitelné zdroje energie	0,56
podíl elektřiny využívající druhotné energetické zdroje	0,00
podíl elektřiny z ostatních zdrojů	47,43
CELKEM	100

Elektřina z obnovitelných zdrojů

Pokud máte sjednaný produkt s dodávkou elektřiny z obnovitelných zdrojů, byla Vám tato elektřina dodána ve smyslu §2 písm. a) zákona č. 165/2012 Sb., v platném znění.

Informace o dopadech výroby elektřiny na životní prostředí

- Český hydrometeorologický ústav, Úsek ochrany čistoty ovzduší http://www.chmi.cz/files/portal/docs/uoco/oez/emise_CZ.html
- Ministerstvo průmyslu a obchodu: <http://www.mpo.cz>
- Ministerstvo životního prostředí: <http://www.mzp.cz>
- Správa úložišť radioaktivních odpadů: <http://www.surao.cz>

Reklamace, řešení sporů

Reklamaci vyúčtování lze uplatnit v zákonných lhůtách dle platné legislativy a Obchodních podmínek. Můžete ji podat způsobem stanoveným v Obchodních podmínkách, zejména pak telefonicky na zákaznické lince +420246034555, zaslat emailem na reklamace@alpiq-energy.cz, písemně na adresu sídla naší společnosti, popř. prostřednictvím portálu Můj Alpiq.

Zákazník je oprávněn obrátit se ve věci řešení sporu na Energetický regulační úřad, který řeší spory v mezích zákona č. 458/2000 Sb., o podmínkách podnikání a o výkonu státní správy v energetických odvětvích a o změně některých zákonů (energetický zákon). V případech, které nespádají do působnosti Energetického regulačního úřadu je zákazník oprávněn řešit spor soudní cestou.

Důležité kontaktní údaje

adresa sídla
telefonní číslo
adresa webových stránek
adresa elektronické podatelny

Energetický regulační úřad

Masarykovo náměstí 5, 586 01 Jihlava
564 578 666 - ústředna
<http://www.eru.cz/>
podatelna@eru.cz

Ministerstvo průmyslu a obchodu

Na Františku 32, 110 15 Praha 1
224 851 111
<http://www.mpo.cz/>
posta@mpo.cz

14th. 29.11.2021

Dodavatel

ALPIQ ENERGY SE

Jungmannova 26/15, 110 00 Praha - Nové Město

Společnost zapsaná v obchodním rejstříku
vedeném u rejstříkového soudu:

Městský soud v Praze, oddíl H, vložka 81

IČ: 28477090, DIČ: CZ28477090

Bankovní spojení: UniCredit Bank Czech Republic, a.s.

Číslo účtu: 1387705121/2700

IBAN: CZ1927000000001387705121 SWIFT: BACXCZPP

Mateřská škola Břeclav, Na Valtické 727,
příspěvková organizace

Na Valtické 727/92

691 41 Břeclav - Charvátská Nová Ves

FAKTURA za sdružené služby dodávky elektřiny

Část A

Zákazník

Mateřská škola Břeclav, Na Valtické 727, příspěvková
organizace

Na Valtické 727/92, 691 41 Břeclav - Charvátská Nová Ves

IČ: 63433842

Společnost zapsaná v obchodním rejstříku
vedeném u rejstříkového soudu:

Krajský soud v Brně, oddíl Pr, vložka 1977

Bankovní spojení: Komerční banka, a.s.

Číslo účtu: 19-1908830287/0100

Číslo zákazníka: 20000000260

Variabilní symbol:	7200000622
Datum uskutečnění zdanitelného plnění:	30.11.2021
Datum vystavení:	07.12.2021
Datum splatnosti:	28.12.2021
Forma úhrady:	Bankovní převod
Číslo smluvního účtu:	7200000622
Číslo daňového dokladu:	FA2021007186

Vážený zákazníku,
fakturuje Vám spotřebu elektřiny dle Smlouvy o sdružených službách dodávky elektřiny za období 01.11.2021 do 30.11.2021.

Celkové množství odebrané elektřiny: 1,596 MWh.

Vaše aktuální fakturace

Rekapitulace	Sazba DPH (%)	Základ pro DPH (Kč)	DPH (Kč)	Celkem (Kč)
Cena celkem	0	7 202,96	0,00	7 202,96
Zaplacené zálohy	0	- 7 180,00	0,00	- 7 180,00
Rozdíl ke zdanění	0	22,96	0,00	22,96
Zaokrouhlení				0,04
Nedoplatek (Kč)				23,00

Nedoplatek **23,00 Kč** prosím uhradte do **28.12.2021** na účet **1387705121/2700** pod variabilním symbolem **7200000622**.

Zákaznický servis

Tel.: +420246034555

fakturace@alpiq-energy.cz

www.alpiq-energy.cz

Poruchová linka

EG.D, a.s. +420800225577

Spotřeba za zúčtovací období

Začátek zúčtovacího období	Konec zúčtovacího období	Počáteční stav		Konečný stav	
01.11.2021	30.11.2021	Vysoký tarif	4 604 kWh	Vysoký tarif	5 721 kWh
		Nízký tarif	2 103 kWh	Nízký tarif	2 582 kWh
Dodané množství elektřiny (VT)					1 117 kWh
Dodané množství elektřiny (NT)					479 kWh

Přehled plateb

	Účtované množství	Průměrná jednotková cena bez DPH	Částka celkem bez DPH (Kč)	Částka celkem s DPH (Kč)
VT	1 117 kWh	4,22 Kč/kWh	4 716,36	4 716,36
NT	479 kWh	1,72 Kč/kWh	824,68	824,68
	1,00 měsíc	1 661,91 Kč/měsíc	1 661,91	1 661,91
Souhrn částek celkem (s DPH)				7 202,95

Část B

Odběrné místo

Adresa odběrného místa: Na Valtické 727/92, 691 41 Břeclav

EAN kód odběrného místa: 859182400200823640

Odečtové období:	01.11.2021 - 30.11.2021
Produktová řada:	Akumulace
Způsob měření:	B
Typový diagram dodávek:	TDD2

Historie spotřeby zákazníka

Zúčtovací období	Spotřeba VT (MWh)	Spotřeba NT (MWh)
11/21 - 11/21	1,117	0,479
10/21 - 10/21	0,990	0,458
09/21 - 09/21	0,776	0,346

Spotřeba VT
Spotřeba NT

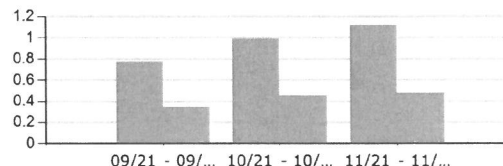

Zaplacené zálohy zahrnuté do faktury

Číslo smlouvy	Datum přijetí	DPH (%)	Základ daně (Kč)	DPH (Kč)	Výše úplaty (Kč)
E-2021-000621	05.11.2021	0	7 180,00	0,00	7 180,00

Výúčtování za dodávku elektřiny (částky jsou uvedeny bez DPH)

Fakturační období	Popis položky	Spotřeba	Jednotka	Cena (Kč/jed.)	Celkem (Kč)
01.11.2021 - 30.11.2021	Spotřeba VT	1,117	MWh	1 504,52	1 680,55
01.11.2021 - 30.11.2021	Spotřeba NT	0,479	MWh	957,19	458,49
01.11.2021 - 30.11.2021	Stálý plat	1,000	měsíc	0,00	0,00
Celkem					2 139,04

Výúčtování platby za distribuci elektřiny a související služby (částky jsou uvedeny bez DPH)

Fakturační období	Popis položky	Sazba	Tarif	Spotřeba	Jednotka	Cena (Kč/jed.)	Celkem (Kč)
01.11.2021 - 30.11.2021	Plat za distribuované množství elektřiny VT	C25d	VT	1,117	MWh	2 101,23	2 347,07
01.11.2021 - 30.11.2021	Plat za distribuované množství elektřiny NT	C25d	NT	0,479	MWh	147,89	70,84
Fakturační období	Platba za příkon	Sazba		Jistič (A)	Období	Plat (Kč/měs)	Celkem (Kč)
01.11.2021 - 30.11.2021	Měsíční plat za rez. příkon	C25d		3x120	1,000	1 658,00	1 658,00
Fakturační období	Popis položky			Spotřeba	Jednotka	Cena (Kč/jed.)	Celkem (Kč)
01.11.2021 - 30.11.2021	Systémové služby			1,596	MWh	93,30	148,91
01.11.2021 - 30.11.2021	Částka za KVET, OZE a DZ			1,596	MWh	495,00	790,02
01.11.2021 - 30.11.2021	Platba OTE za měsíc od 1.1.2016			1,000	měsíc	3,91	3,91
Celkem							5 018,75

Regulované služby platného a účinného Cenového rozhodnutí ERÚ:

Cena za systémové služby – pevná cena za systémové služby poskytované provozovatelem přenosové soustavy ČEPS, a.s. účastníkům trhu s elektřinou, jejichž zařízení je připojeno k elektrizační soustavě České republiky.

Cena vícenákladů na podporu elektřiny z OZE, KVET a DZ – cena na krytí vícenákladů spojených s podporou elektřiny z obnovitelných zdrojů (OZE), kombinované výroby elektřiny a tepla (KVET) a druhotných zdrojů (DZ).

Cena OTE za činnost zúčtování – pevná cena za činnost zúčtování Operátora trhu s elektřinou, a.s.

Výpočet platby na podporu KVET, OZE

Fakturační období	Výpočet	Množství	Cena za jednotku	Celkem
01.11.2021 - 30.11.2021	Podle spotřeby 1,596 x 495	1,596 MWh	495,00 Kč/MWh	790,02 Kč
01.11.2021 - 30.11.2021	Podle jističe 1 x 3 x 120 x 15,07	360 A.měsíc	15,07 Kč/A/měsíc	5 425,20 Kč

Do plateb za distribuci je zahrnuta nižší z výsledných plateb pro OZE.

Daň z elektřiny (částky jsou uvedeny bez DPH)

Fakturační období	Popis položky	Spotřeba	Jednotka	Cena (Kč/jed.)	Celkem (Kč)
01.11.2021 - 30.11.2021	Daň z elektřiny - zdaněná	1,596	MWh	28,30	45,17
01.11.2021 - 30.11.2021	Daň z elektřiny - osvobozená	0,000	MWh	0,00	0,00
Celkem					45,17

Celkem za služby dodávky elektřiny v Kč bez DPH (distribuce elektřiny, ostatní služby a dodávka elektřiny)

7 202,96

Detail spotřeby

Číslo elektroměru	ZO	Taríf	Násobitel	Počáteční stav	Datum odečtu	Koncový stav	Datum odečtu	Naměřeno (kWh)
89000691		VT	1	4 604	01.11.2021	5 721	30.11.2021	1 117,000
89000691		NT	1	2 103	01.11.2021	2 582	30.11.2021	479,000
Celkem								1 596,000

Položka ZO – způsob odečtu, nabývá hodnot: O – Odhad spotřeby, S – Samoodečet, Z – Změna ceny, C – Oprava spotřeby, Bez hodnoty – Odečet provozovatelem distribuční soustavy

Část C

Informace pro zákazníky

Národní podíl jednotlivých zdrojů nebo původu energie na celkové směsi paliv v roce 2019:

Původ elektřiny	% podíl
Obnovitelné zdroje - Celkem	3,90
- Sluneční	1,66
- Větrné	0,00
- Vodní	0,44
- Geotermální	0,00
- Biomasa	1,81
- Ostatní	0,00
Fosilní zdroje - Celkem	57,01
- Hnědé uhlí	46,18
- Černé uhlí	2,84
- Zemní plyn	7,74
- Ropa a ropné produkty	0,15
- Druhotné zdroje a ostatní	0,10
Jaderné zdroje - Celkem	39,09

Informativní podíl jednotlivých zdrojů nebo původu energie na celkové směsi paliv dodavatele ALPIQ ENERGY SE v roce 2019:

Původ elektřiny	% podíl
podíl elektřiny vyrobené z uhlí	43,11
podíl elektřiny vyrobené ze zemního plynu	1,59
podíl elektřiny vyrobené v jaderných zařízeních	7,31
podíl elektřiny vyrobené ze zdrojů využívajících obnovitelné zdroje energie	0,56
podíl elektřiny využívající druhotné energetické zdroje	0,00
podíl elektřiny z ostatních zdrojů	47,43
CELKEM	100

Elektřina z obnovitelných zdrojů

Pokud máte sjednaný produkt s dodávkou elektřiny z obnovitelných zdrojů, byla Vám tato elektřina dodána ve smyslu §2 písm. a) zákona č. 165/2012 Sb., v platném znění.

Informace o dopadech výroby elektřiny na životní prostředí

- Český hydrometeorologický ústav, Úsek ochrany čistoty ovzduší http://www.chmi.cz/files/portal/docs/uoco/oez/emise_CZ.html
- Ministerstvo průmyslu a obchodu: <http://www.mpo.cz>
- Ministerstvo životního prostředí: <http://www.mzp.cz>
- Správa úložišť radioaktivních odpadů: <http://www.surao.cz>

Reklamacie, řešení sporů

Reklamací vyúčtování lze uplatnit v zákonných lhůtách dle platné legislativy a Obchodních podmínek. Můžete ji podat způsobem stanoveným v Obchodních podmínkách, zejména pak telefonicky na zákaznické lince +420246034555, zaslat emailem na reklamace@alpiq-energy.cz, písemně na adresu sídla naší společnosti, popř. prostřednictvím portálu Můj Alpiq. Zákazník je oprávněn obrátit se ve věci řešení sporu na Energetický regulační úřad, který řeší spory v mezích zákona č. 458/2000 Sb., o podmínkách podnikání a o výkonu státní správy v energetických odvětvích a o změně některých zákonů (energetický zákon). V případech, které nespádají do působnosti Energetického regulačního úřadu je zákazník oprávněn řešit spor soudní cestou.

Důležité kontaktní údaje

adresa sídla
telefonní číslo
adresa webových stránek
adresa elektronické podatelny

Energetický regulační úřad

Masarykovo náměstí 5, 586 01 Jihlava
564 578 666 - ústředna
<http://www.eru.cz/>
podatelna@eru.cz

Ministerstvo průmyslu a obchodu

Na Františku 32, 110 15 Praha 1
224 851 111
<http://www.mpo.cz/>
posta@mpo.cz

Nov. 20.12.2021

CP

Dodavatel**ALPIQ ENERGY SE**

Jungmannova 26/15, 110 00 Praha - Nové Město

Společnost zapsaná v obchodním rejstříku

vedeném u rejstříkového soudu:

Městský soud v Praze, oddíl H, vložka 81

IČ: 28477090, DIČ: CZ28477090

Bankovní spojení: UniCredit Bank Czech Republic, a.s.

Číslo účtu: 1387705121/2700

IBAN: CZ192700000001387705121 SWIFT: BACXCZPP

**Mateřská škola Břeclav, Na Valtické 727,
příspěvková organizace****Na Valtické 727/92****691 41 Břeclav - Charvátská Nová Ves****FAKTURA za sdružené služby dodávky elektřiny****Část A****Zákazník****Mateřská škola Břeclav, Na Valtické 727, příspěvková
organizace**

Na Valtické 727/92, 691 41 Břeclav - Charvátská Nová Ves

IČ: 63433842

Společnost zapsaná v obchodním rejstříku

vedeném u rejstříkového soudu:

Krajský soud v Brně, oddíl Pr, vložka 1977

Bankovní spojení: Komerční banka, a.s.

Číslo účtu: 19-1908830287/0100

Číslo zákazníka: 20000000260

Varlabilní symbol:	7200000622
Datum uskutečnění zdanitelného plnění:	31.12.2021
Datum vystavení:	06.01.2022
Datum splatnosti:	27.01.2022
Forma úhrady:	Příkaz k úhradě
Číslo smluvního účtu:	7200000622
Číslo daňového dokladu:	FA2021007649

Vážený zákazníku,

fakturuje Vám spotřebu elektřiny dle Smlouvy o sdružených službách dodávky elektřiny za období 01.12.2021 do 31.12.2021.

Celkové množství odebrané elektřiny: 1,339 MWh.

Vaše aktuální fakturace

Rekapitulace	Sazba DPH (%)	Základ pro DPH (Kč)	DPH (Kč)	Celkem (Kč)
Cena celkem	0	6 292,86	0,00	6 292,86
Zaplacené zálohy	0	- 7 180,00	0,00	- 7 180,00
Rozdíl ke zdanění	0	- 887,14	0,00	- 887,14
Zaokrouhlení				0,14
Přeplatek (Kč)				887,00

Přeplatek **887,00 Kč** vám bude vrácen do **27.01.2022** na účet **19-1908830287/0100**.**Zákaznický servis**

Tel.: +420246034555

fakturace@alpiq-energy.cz

www.alpiq-energy.cz

Poruchová linka

EG.D, a.s. +420800225577

Spotřeba za zúčtovací období

Začátek zúčtovacího období	Konec zúčtovacího období	Počáteční stav		Konečný stav	
01.12.2021	31.12.2021	Vysoký tarif	5 721 kWh	Vysoký tarif	6 651 kWh
		Nízký tarif	2 582 kWh	Nízký tarif	2 991 kWh
Dodané množství elektřiny (VT)					930 kWh
Dodané množství elektřiny (NT)					409 kWh

Přehled plateb

Účtované množství		Průměrná jednotková cena bez DPH	Částka celkem bez DPH (Kč)	Částka celkem s DPH (Kč)
VT	930 kWh	4,22 Kč/kWh	3 926,78	3 926,78
NT	409 kWh	1,72 Kč/kWh	704,17	704,17
1,00 měsíc		1 661,91 Kč/měsíc	1 661,91	1 661,91
Souhrn částek celkem (s DPH)				6 292,86

Část C

Informace pro zákazníky

Národní podíl jednotlivých zdrojů nebo původu energie na celkové směsi paliv v roce 2019:

Původ elektřiny	% podíl
Obnovitelné zdroje - Celkem	3,90
- Sluneční	1,66
- Větrné	0,00
- Vodní	0,44
- Geotermální	0,00
- Biomasa	1,81
- Ostatní	0,00
Fosilní zdroje - Celkem	57,01
- Hnědé uhlí	46,18
- Černé uhlí	2,84
- Zemní plyn	7,74
- Ropa a ropné produkty	0,15
- Druhotné zdroje a ostatní	0,10
Jaderné zdroje - Celkem	39,09

Informativní podíl jednotlivých zdrojů nebo původu energie na celkové směsi paliv dodavatele ALPIQ ENERGY SE v roce 2019:

Původ elektřiny	% podíl
podíl elektřiny vyrobené z uhlí	43,11
podíl elektřiny vyrobené ze zemního plynu	1,59
podíl elektřiny vyrobené v jaderných zařízeních	7,31
podíl elektřiny vyrobené ze zdrojů využívajících obnovitelné zdroje energie	0,56
podíl elektřiny využívající druhotné energetické zdroje	0,00
podíl elektřiny z ostatních zdrojů	47,43
CELKEM	100

Elektřina z obnovitelných zdrojů

Pokud máte sjednaný produkt s dodávkou elektřiny z obnovitelných zdrojů, byla Vám tato elektřina dodána ve smyslu §2 písm. a) zákona č. 165/2012 Sb., v platném znění.

Informace o dopadech výroby elektřiny na životní prostředí

- Český hydrometeorologický ústav, Úsek ochrany čistoty ovzduší http://www.chmi.cz/files/portal/docs/uoco/oez/emise_CZ.html
- Ministerstvo průmyslu a obchodu: <http://www.mpo.cz>
- Ministerstvo životního prostředí: <http://www.mzp.cz>
- Správa úložišť radioaktivních odpadů: <http://www.surao.cz>

Reklamáce, řešení sporů

Reklamací vyúčtování lze uplatnit v zákonných lhůtách dle platné legislativy a Obchodních podmínek. Můžete ji podat způsobem stanoveným v Obchodních podmínkách, zejména pak telefonicky na zákaznické lince +420246034555, zaslat emailem na reklamace@alpiq-energy.cz, písemně na adresu sídla naší společnosti, popř. prostřednictvím portálu Můj Alpiq. Zákazník je oprávněn obrátit se ve věci řešení sporu na Energetický regulační úřad, který řeší spory v mezích zákona č. 458/2000 Sb., o podmínkách podnikání a o výkonu státní správy v energetických odvětvích a o změně některých zákonů (energetický zákon). V případech, které nespádají do působnosti Energetického regulačního úřadu je zákazník oprávněn řešit spor soudní cestou.

Důležité kontaktní údaje

adresa sídla
telefonní číslo
adresa webových stránek
adresa elektronické podatelny

Energetický regulační úřad

Masarykovo náměstí 5, 586 01 Jihlava
564 578 666 - ústředna
<http://www.eru.cz/>
podatelna@eru.cz

Ministerstvo průmyslu a obchodu

Na Františku 32, 110 15 Praha 1
224 851 111
<http://www.mpo.cz/>
posta@mpo.cz

Nov. 20.12.2021

02

Část B

Odběrné místo

Adresa odběrného místa: Na Valtické 727/92, 691 41 Břeclav

EAN kód odběrného místa: 859182400200823640

Odečtové období: 01.12.2021 - 31.12.2021

Produktová řada: Akumulace

Způsob měření: B

Typový diagram
dodávek: TDD2

Historie spotřeby zákazníka

Zúčtovací období	Spotřeba VT (MWh)	Spotřeba NT (MWh)
12/21 - 12/21	0,930	0,409
11/21 - 11/21	1,117	0,479
10/21 - 10/21	0,990	0,458

■ Spotřeba VT
■ Spotřeba NT

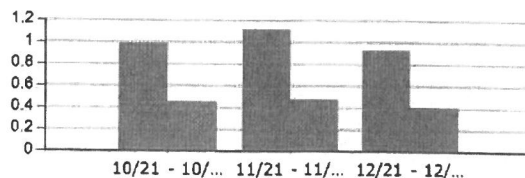

Zaplacené zálohy zahrnuté do faktury

Číslo smlouvy	Datum přijetí	DPH (%)	Základ daně (Kč)	DPH (Kč)	Výše úplaty (Kč)
E-2021-000621	07.12.2021	0	7 180,00	0,00	7 180,00

Vyúčtování za dodávku elektřiny (částky jsou uvedeny bez DPH)

Fakturační období	Popis položky	Spotřeba	Jednotka	Cena (Kč/jed.)	Celkem (Kč)
01.12.2021 - 31.12.2021	Spotřeba VT	0,930	MWh	1 504,52	1 399,20
01.12.2021 - 31.12.2021	Spotřeba NT	0,409	MWh	957,19	391,49
01.12.2021 - 31.12.2021	Stálý plat	1,000	měsíc	0,00	0,00
Celkem					1 790,69

Vyúčtování platby za distribuci elektřiny a související služby (částky jsou uvedeny bez DPH)

Fakturační období							
Fakturační období	Popis položky	Sazba	Tarif	Spotřeba	Jednotka	Cena (Kč/jed.)	Celkem (Kč)
01.12.2021 - 31.12.2021	Plat za distribuované množství elektřiny VT	C25d	VT	0,930	MWh	2 101,23	1 954,14
01.12.2021 - 31.12.2021	Plat za distribuované množství elektřiny NT	C25d	NT	0,409	MWh	147,89	60,49
Fakturační období	Platba za příkon	Sazba	Jistič (A)	Období	Plat (Kč/měs)	Celkem (Kč)	
01.12.2021 - 31.12.2021	Měsíční plat za rez. příkon	C25d	3x120	1,000	1 658,00	1 658,00	
Fakturační období	Popis položky			Spotřeba	Jednotka	Cena (Kč/jed.)	Celkem (Kč)
01.12.2021 - 31.12.2021	Systémové služby			1,339	MWh	93,30	124,93
01.12.2021 - 31.12.2021	Částka za KVET, OZE a DZ			1,339	MWh	495,00	662,81
01.12.2021 - 31.12.2021	Platba OTE za měsíc od 1.1.2016			1,000	měsíc	3,91	3,91
Celkem							4 464,28

Regulované služby platného a účinného Cenového rozhodnutí ERÚ:

Cena za systémové služby – pevná cena za systémové služby poskytované provozovatelem přenosové soustavy ČEPS, a.s. účastníkům trhu s elektřinou, jejichž zařízení je připojeno k elektrizační soustavě České republiky.

Cena vícenákladů na podporu elektřiny z OZE, KVET a DZ – cena na krytí vícenákladů spojených s podporou elektřiny z obnovitelných zdrojů (OZE), kombinované výroby elektřiny a tepla (KVET) a druhotných zdrojů (DZ).

Cena OTE za činnost zúčtování – pevná cena za činnost zúčtování Operátora trhu s elektřinou, a.s.

Výpočet platby na podporu KVET, OZE

Fakturační období	Výpočet	Množství	Cena za jednotku	Celkem
01.12.2021 - 31.12.2021	Podle spotřeby 1,339 x 495	1,339 MWh	495,00 Kč/MWh	662,81 Kč
01.12.2021 - 31.12.2021	Podle jističe 1 x 3 x 120 x 15,07	360 A.měsíc	15,07 Kč/A/měsíc	5 425,20 Kč

Do plateb za distribuci je zahrnuta nižší z výsledných plateb pro OZE.

Daň z elektřiny (částky jsou uvedeny bez DPH)

Fakturační období	Popis položky	Spotřeba	Jednotka	Cena (Kč/jed.)	Celkem (Kč)
01.12.2021 - 31.12.2021	Daň z elektřiny - zdaněná	1,339	MWh	28,30	37,89
01.12.2021 - 31.12.2021	Daň z elektřiny - osvobozená	0,000	MWh	0,00	0,00
Celkem					37,89

Celkem za služby dodávky elektřiny v Kč bez DPH (distribuce elektřiny, ostatní služby a dodávka elektřiny)

6 292,86

Detail spotřeby

Číslo elektroměru	ZO	Tarif	Násobitel	Počáteční stav	Datum odečtu	Koncový stav	Datum odečtu	Naměřeno (kWh)
89000691		VT	1	5 721	01.12.2021	6 651	31.12.2021	930,000
89000691		NT	1	2 582	01.12.2021	2 991	31.12.2021	409,000
Celkem								1 339,000

Položka ZO - způsob odečtu, nabývá hodnot: O - Odhad spotřeby, S - Samoodečet, Z - Změna ceny, C - Oprava spotřeby, Bez hodnoty - Odečet provozovatelem distribuční soustavy

Část C

Informace pro zákazníky

Národní podíl jednotlivých zdrojů nebo původu energie na celkové směsi paliv v roce 2019:

Původ elektřiny	% podíl
Obnovitelné zdroje - Celkem	3,90
- Sluneční	1,66
- Větrné	0,00
- Vodní	0,44
- Geotermální	0,00
- Biomasa	1,81
- Ostatní	0,00
Fosilní zdroje - Celkem	57,01
- Hnědé uhlí	46,18
- Černé uhlí	2,84
- Zemní plyn	7,74
- Ropa a ropné produkty	0,15
- Druhotné zdroje a ostatní	0,10
Jaderné zdroje - Celkem	39,09

Informativní podíl jednotlivých zdrojů nebo původu energie na celkové směsi paliv dodavatele ALPIQ ENERGY SE v roce 2019:

Původ elektřiny	% podíl
podíl elektřiny vyrobené z uhlí	43,11
podíl elektřiny vyrobené ze zemního plynu	1,59
podíl elektřiny vyrobené v jaderných zařízeních	7,31
podíl elektřiny vyrobené ze zdrojů využívajících obnovitelné zdroje energie	0,56
podíl elektřiny využívající druhotné energetické zdroje	0,00
podíl elektřiny z ostatních zdrojů	47,43
CELKEM	100

Elektřina z obnovitelných zdrojů

Pokud máte sjednaný produkt s dodávkou elektřiny z obnovitelných zdrojů, byla Vám tato elektřina dodána ve smyslu §2 písm. a) zákona č. 165/2012 Sb., v platném znění.

Informace o dopadech výroby elektřiny na životní prostředí

- Český hydrometeorologický ústav, Úsek ochrany čistoty ovzduší http://www.chmi.cz/files/portal/docs/uoco/oez/emise_CZ.html
- Ministerstvo průmyslu a obchodu: <http://www.mpo.cz>
- Ministerstvo životního prostředí: <http://www.mzp.cz>
- Správa úložišť radioaktivních odpadů: <http://www.suraq.cz>

Reklamacce, řešení sporů

Reklamacce vyúčtování lze uplatnit v zákonných lhůtách dle platné legislativy a Obchodních podmínek. Můžete ji podat způsobem stanoveným v Obchodních podmínkách, zejména pak telefonicky na zákaznické lince +420246034555, zaslat emailem na reklamace@alpiq-energy.cz, písemně na adresu sídla naší společnosti, popř. prostřednictvím portálu Můj Alpiq.

Zákazník je oprávněn obrátit se ve věci řešení sporu na Energetický regulační úřad, který řeší spory v mezích zákona č. 458/2000 Sb., o podmínkách podnikání a o výkonu státní správy v energetických odvětvích a o změně některých zákonů (energetický zákon). V případech, které nespádají do působnosti Energetického regulačního úřadu je zákazník oprávněn řešit spor soudní cestou.

Důležité kontaktní údaje

adresa sídla
telefonní číslo
adresa webových stránek
adresa elektronické podatelny

Energetický regulační úřad

Masarykovo náměstí 5, 586 01 Jihlava
564 578 666 - ústředna
<http://www.eru.cz/>
podatelna@eru.cz

Ministerstvo průmyslu a obchodu

Na Františku 32, 110 15 Praha 1
224 851 111
<http://www.mpo.cz/>
posta@mpo.cz

